



# **PIANO DI EMERGENZA COMUNALE**

## **ALLEGATO 1**

### **SCHEDE RACCOLTA DATI**

25 gennaio 2018



*Comune di Parona (PV)*  
**PIANO DI EMERGENZA COMUNALE**



Pagina intenzionalmente bianca



*Comune di Parona (PV)*  
**PIANO DI EMERGENZA COMUNALE**



## **SOMMARIO**

<b>1</b>	<b>SCHEDA 01- INQUADRAMENTO DEL TERRITORIO COMUNALE</b>	<b>6</b>
<b>2</b>	<b>SCHEDA 02 - INQUADRAMENTO DELLE CARATTERISTICHE GEOGRAFICO-CLIMATICHE</b>	<b>9</b>
<b>3</b>	<b>SCHEDA 03 - IDRANTI</b>	<b>11</b>
<b>4</b>	<b>SCHEDA 04 - POZZI</b>	<b>12</b>
<b>5</b>	<b>SCHEDA 05 - SORGENTI, SERBATOI</b>	<b>13</b>
<b>6</b>	<b>SCHEDA 06 - ELENCO EDIFICI VULNERABILI</b>	<b>14</b>
<b>7</b>	<b>SCHEDA 07 - ELENCO CANTIERI ED ALTRE OPERE A CARATTERE PROVVISORIO</b>	<b>16</b>
<b>8</b>	<b>SCHEDA 08 - VIABILITÀ PRINCIPALE</b>	<b>17</b>
<b>9</b>	<b>SCHEDA 09 - MANUFATTI</b>	<b>18</b>
<b>10</b>	<b>SCHEDA 10 - ELENCO DITTE CONVENZIONATE IN CASO DI EMERGENZA</b>	<b>20</b>
<b>11</b>	<b>SCHEDA 11 - INFRASTRUTTURE DI SUSSISTENZA</b>	<b>21</b>
<b>12</b>	<b>SCHEDA 12 - AREE DI AMMASSAMENTO MEZZI E SOCCORRITORI</b>	<b>22</b>
<b>13</b>	<b>SCHEDA 13 - STRUTTURE SANITARIE PIÙ PROSSIME</b>	<b>25</b>
<b>14</b>	<b>SCHEDA 14 - STRUTTURE DI RICETTIVITÀ E ACCOGLIENZA</b>	<b>26</b>
<b>15</b>	<b>SCHEDA 15 - AREE DI ACCOGLIENZA E RICOVERO</b>	<b>28</b>
<b>16</b>	<b>SCHEDA 16 - AREE DI ATTESA E SMISTAMENTO</b>	<b>34</b>
<b>17</b>	<b>SCHEDA 17 - ELENCO POSTAZIONI AMBULANZE</b>	<b>40</b>



*Comune di Parona (PV)*  
**PIANO DI EMERGENZA COMUNALE**



<b>18</b>	<b>SCHEDA 18 - ELENCO LABORATORI DI ANALISI</b>	<b>41</b>
<b>19</b>	<b>SCHEDA 19 - ELENCO STAZIONI METEOREOLOGICHE</b>	<b>42</b>
<b>20</b>	<b>SCHEDA 20 - ELENCO MEZZI DISPONIBILI</b>	<b>43</b>
<b>21</b>	<b>SCHEDA 21 - LOCALITÀ E POPOLAZIONE</b>	<b>44</b>
<b>22</b>	<b>SCHEDA 22 - RIPARTIZIONE DELLA POPOLAZIONE RESIDENTE PER ETÀ</b>	<b>45</b>
<b>23</b>	<b>SCHEDA 23 - ELENCO PERSONE NON AUTOSUFFICIENTI</b>	<b>46</b>
<b>24</b>	<b>SCHEDA 24 - UNITÀ DI CRISI LOCALE</b>	<b>47</b>
<b>25</b>	<b>SCHEDA 25 - CENTRO OPERATIVO MISTO</b>	<b>48</b>
<b>26</b>	<b>SCHEDA 26 - NUMERI TELEFONICI UTILI</b>	<b>49</b>
<b>27</b>	<b>SCHEDA 27 - ELENCO PERSONALE PRIMO INTERVENTO</b>	<b>51</b>
<b>28</b>	<b>SCHEDA 28 - ELENCO AZIENDE A RISCHIO</b>	<b>52</b>
28.1	Norme generali di comportamento in caso di incidente industriale.	53
28.2	Aboneco S.r.l.	54
28.3	Azzalin S.r.l.	56
28.4	C.L.I.R. S.p.A.	59
28.5	Fonderia Vigevanese S.p.A.	62
28.6	GEA S.r.l.	67
28.7	Intals S.p.A.	71
28.8	IVM Chemicals S.r.l.	75
28.9	Lomellina Energia S.r.l.	79
28.10	Rohm and Haas Italia S.r.l.	83
28.11	SICAM S.p.A.	87
28.12	Luxoro	90
28.13	Nadir S.r.l.	93





*Comune di Parona (PV)*  
**PIANO DI EMERGENZA COMUNALE**



<b>28.14</b>	<b>Stema S.n.c.</b>	<b>96</b>
<b>28.15</b>	<b>Sark S.r.l.</b>	<b>99</b>
<b>29</b>	<b>SCHEDA 29 - ELENCO ATTIVITÀ AD ELEVATA PRESENZA DI PERSONE</b>	<b>102</b>
<b>29.1</b>	<b>Multisala Movie Planet</b>	<b>103</b>
<b>29.2</b>	<b>Ristorante Tournè</b>	<b>105</b>
<b>29.3</b>	<b>Ristorante Old Wild West</b>	<b>107</b>
<b>29.4</b>	<b>Centro Commerciale Bennet</b>	<b>109</b>
<b>29.5</b>	<b>Facit Abbigliamento</b>	<b>111</b>



Comune di Parona (PV)  
**PIANO DI EMERGENZA COMUNALE**



## 1 Scheda 01- Inquadramento del territorio comunale

SCHEDA RACCOLTA DATI <b>01</b>	Rev.	1.00.00
<b>Inquadramento del territorio comunale</b>		

<b>Sede Comunale</b>	Comune di Parona Piazza Signorelli, 1 27020 <b>PARONA</b> (PV) Tel. (+39) 0384 253015 Fax (+39) 0384 253829 Email <a href="mailto:parona@comune.parona.pv.it">parona@comune.parona.pv.it</a> PEC <a href="mailto:parona.comune.pv@pec.it">parona.comune.pv@pec.it</a>
<b>Sede Comando Polizia Locale Parona</b>	Comune di Parona Piazza Signorelli, 1 27020 <b>PARONA</b> (PV) Tel. (+39) 0384 253099 (+39) 377 7068321 Fax (+39) 0384 252935 Email <a href="mailto:polizialocale@comune.parona.pv.it">polizialocale@comune.parona.pv.it</a> PEC <a href="mailto:polizialocale.comune.parona.pv@pec.it">polizialocale.comune.parona.pv@pec.it</a>
<b>Sede Comando Polizia Locale Cilavegna</b>	Comune di Cilavegna Via Cavour, 25 27024 <b>CILAVEGNA</b> (PV) Tel. (+39) 0381 969852 Fax (+39) 0381 669939 Email <a href="mailto:vigili@comune.cilavegna.pv.it">vigili@comune.cilavegna.pv.it</a> PEC <a href="mailto:comune.cilavegna.pv@legalmail.it">comune.cilavegna.pv@legalmail.it</a>
<b>Sede U.C.L. / C.O.C.</b>	Comune di Parona Piazza Signorelli, 1 27020 <b>PARONA</b> (PV) Tel. (+39) 0384 253015 Fax (+39) 0384 253829 Email <a href="mailto:parona@comune.parona.pv.it">parona@comune.parona.pv.it</a> PEC <a href="mailto:parona.comune.pv@pec.it">parona.comune.pv@pec.it</a>



<b>Sede Servizio Area 3 CRI</b>	Croce Rossa Italiana – Area 3 Preparazione della Comunità e risposta ad Emergenze e Disastri – Sala Operativa Provinciale Presso Comitato Locale Mede e Valle Lomellina Via Sartirana, 7 27020 <b>VALLE LOMELLINA</b> (PV) Tel. 0383 48060 Email <a href="mailto:sop.pavia@emergenza.cri.it">sop.pavia@emergenza.cri.it</a>
---------------------------------	---

<b>Sede Caserma VV.F. permanenti</b>	VIGEVANO TEL: 0381 84783 FAX: 0381 82222
<b>Sede Caserma VV.F. volontari</b>	MORTARA TEL: 0384 91980 FAX: 0384 99661

<b>Sede Stazione di Competenza CC</b>	MORTARA TEL: 0384 99170 FAX: 0384 93335
<b>Sede Comando di Compagnia CC</b>	VIGEVANO TEL: 0381 335500 FAX: 0381 335500

<b>Polizia di Stato</b>	PAVIA TEL: 0382 5121 FAX: 0382 512777
<b>Polizia Stradale</b>	VIGEVANO TEL: 0381 340941 FAX: 0381 340945



Comune di Parona (PV)  
**PIANO DI EMERGENZA COMUNALE**



Popolazione	
Popolazione residente	1918 al 31/12/2017
Popolazione residente in area golenale o in area a rischio esondazione	Nessuno <sup>1</sup>

Strutture	
Ospedaliere nel territorio comunale	nessuna
Ospedaliera più vicina	Ospedale "Asilo Vittoria" Strada pavese, 103 Mortara Tel. 0384 2041
Alberghi	Nessuno
Agriturismi	Agriturismo "Le Piazze" Via della Scocchellina, 9-11 27020 Parona PV Telefono: 0384 253883
Campeggi	Nessuno
Bed & breakfast	Nessuno
Impianti sportivi	Campo da calcio
Strutture scolastiche	Scuola Primaria Via Papa Giovanni XXIII, 14 Tel. 0384 252059  Scuola dell'Infanzia Via Papa Giovanni XXIII, 15 Tel. 0384 252059

---

<sup>1</sup> dati ricavati da cartografia di pericolosità e di rischio di Regione Lombardia.



Comune di Parona (PV)  
**PIANO DI EMERGENZA COMUNALE**



## 2 Scheda 02 - Inquadramento delle caratteristiche geografico-climatiche

SCHEDA RACCOLTA DATI <b>02</b>	Rev.	1.00.00
<b>Inquadramento delle caratteristiche geografico-climatiche</b>		

<b>Localizzazione</b>		
Coordinate geografiche sede comunale	45,282607 N	8,749737 E
	45° 16' 57,39" N	8° 44' 59.05" E
Coordinate Gauss Boaga [metri]	5014394.085 N	1480402.59 E
Superficie del territorio comunale	9,30 km <sup>2</sup>	
Classificazione Altimetrica	113 m s.l.m.	
Posizione di riferimento	Palazzo Comunale	
Classificazione Altimetrica <b>minima</b>	108 m s.l.m.	
Posizione di riferimento		
Classificazione Altimetrica <b>massima</b>	114 m s.l.m.	
Posizione di riferimento		



Comune di Parona (PV)  
**PIANO DI EMERGENZA COMUNALE**



<b>Caratterizzazione meteorologica (media 2010-2016)</b>	
Precipitazioni medie annue	781.51 mm
Numero medio annuo di giorni di pioggia	n.d.
Temperatura media annua	15.79 °C
Temperatura minima media annua	-0.78 °C
Temperatura minima assoluta	-19,50 °C
Temperatura massima media annua	30.80 °C
Temperatura massima assoluta	37.30 °C
Umidità relativa media annua	n.d.
Pressione atmosferica media annua	n.d.

*Dati riferiti alla stazione meteorologica Arpa di Castello d'Agogna*

<b>Caratteristiche geografiche</b>	
Corsi d'acqua principali	<ul style="list-style-type: none"><li>• Fontana Acqualunga</li><li>• Cavo Burio San Giorgio</li><li>• Cavo dei Dossi</li><li>• Subdiramatore Mortara</li><li>• Cavo San Giuseppe</li><li>• Cavo Plezza</li><li>• Roggia Biraghetta</li><li>• Cavo Consorziale</li><li>• Cavo Oriate</li><li>• Fontana Legnazzi</li><li>• Fontana Passerini</li></ul>



*Comune di Parona (PV)*  
**PIANO DI EMERGENZA COMUNALE**



### **3 Scheda 03 - Idranti**

SCHEDA RACCOLTA DATI <b>03</b>	Rev.	1.00.00
<b>Impianti destinati all'emergenza</b>		

La dislocazione degli idranti è estrapolabile dalla Tav. T2.



Comune di Parona (PV)  
**PIANO DI EMERGENZA COMUNALE**



## 4 Scheda 04 - Pozzi

SCHEDA RACCOLTA DATI <b>04</b>	Rev.	1.00.00
<b>Risorse idriche</b>		

Nel territorio Comunale non sono presenti 2 pozzi entrambi idonei a fornire acqua ad uso potabile.

La dislocazione dei pozzi è estrapolabile dalla Tav. T2.





Comune di Parona (PV)  
**PIANO DI EMERGENZA COMUNALE**



## 5 Scheda 05 - Sorgenti, serbatoi

SCHEDA RACCOLTA DATI <b>05</b>	Rev.	1.00.00
<b>Sorgenti e serbatoi</b>		

Nel territorio comunale di Parona non risultano presenti sorgenti ad uso potabile.



Comune di Parona (PV)  
**PIANO DI EMERGENZA COMUNALE**



## 6 Scheda 06 - Elenco edifici vulnerabili

SCHEDA RACCOLTA DATI <b>06</b>	Rev.	1.00.00
<b>Elenco Edifici Vulnerabili</b>		

Codice	Edificio	Indirizzo	Capacità limite	Telefono
EV1	CASA DELL'ANZIANO	Via Antonio Gramsci, 16	120	Tel. 0384 253123
EV2	SCUOLA PRIMARIA	Via Papa Giovanni XXIII, 14	95	Tel. 0384 252059
EV3	SCUOLA DELL'INFANZIA	Via Papa Giovanni XXIII, 15	50	Tel. 0384 252059
EV4	PALESTRA COMUNALE PALAZZETTO SPORT	Via Papa Giovanni XXIII, 9	300	
EV5	CHIESA PARROCCHIALE	Parrocchia San Pietro Apostolo	250	Tel. 0384 253009
EV6	ORATORIO	Via Parrocchiale XX	150	
EV7	SOTTOPASSO CICLO - PEDONALE STAZIONE FERROVIARIA	Piazzale Stazione Ferroviaria	50	
EV8	CAMPO CALCIO	Via Case Sparse 3	200	
EV9	MAGAZZINO PRO LOCO MAGAZZINO CARITAS	Via Papa Giovanni XXIII	10	
EV10	AMBULATORIO MEDICO MMG	Piazza Nuova, 16	10	
EV11	MULTISALA MOVIE PLANET	Strada per la Cattanea, 106	1499	899 552 578
EV12	RISTORANTE OLD WILD WEST	Strada per la Cattanea, 108	150	0384 298770
EV13	RISTORANTE TOURLE'	Strada per la Cattanea, 106	200	329 855 2322



*Comune di Parona (PV)*  
**PIANO DI EMERGENZA COMUNALE**



EV14	CENTRO COMMERCIALE BENNET	Via Case Sparse (Strada Statale 494)	2800	0384 298766
EV15	FACIT Abbigliamento	Via Case Sparse (Strada Statale 494)	120	0384 292000



## 7 Scheda 07 - Elenco cantieri ed altre opere a carattere provvisorio

SCHEDA RACCOLTA DATI <b>07</b>	Rev.	1.00.00
<b>Elenco cantieri<sup>2</sup> ed altre opere a carattere provvisorio</b>		

Caratteristiche	Durata	Gestore	Referente	Telefono
<sup>3</sup>				

---

<sup>2</sup> Cantieri significativi per durata, accumulo di materiali e macchinari

<sup>3</sup> Nessun cantiere significativo attivo alla data di compilazione del piano



Comune di Parona (PV)  
**PIANO DI EMERGENZA COMUNALE**



## 8 Scheda 08 - Viabilità principale

SCHEDA RACCOLTA DATI <b>08</b>	Rev.	1.00.00
<b>Viabilità Principale</b>		

Nome o sigla della strada	Ente proprietario	Manufatti presenti	Quantità
SP 101 strada Marziana	Provincia Pavia	X Ponti <input type="checkbox"/> Viadotti <input type="checkbox"/> Gallerie <input type="checkbox"/> Altro	1 0 0 0
SP 101	Provincia Pavia	X Ponti <input type="checkbox"/> Viadotti <input type="checkbox"/> Gallerie <input type="checkbox"/> Altro	2 0 0 0
SP 192	Est Sesia	X Ponti <input type="checkbox"/> Viadotti <input type="checkbox"/> Gallerie <input type="checkbox"/> Altro	1 0 0 0
Linea Ferroviaria Mortara – Milano P. Genova	Comune Parona	<input type="checkbox"/> Ponti <input type="checkbox"/> Viadotti <input type="checkbox"/> Gallerie X Altro – sottopasso pedonale	0 0 0 1
SP101 (in territorio Mortara)	Provincia Pavia	<input type="checkbox"/> Ponti <input type="checkbox"/> Viadotti <input type="checkbox"/> Gallerie X Altro - Cavalcavia	0 0 0 1
SP192 (in territorio Mortara)	Provincia Pavia	<input type="checkbox"/> Ponti <input type="checkbox"/> Viadotti <input type="checkbox"/> Gallerie X Altro - Cavalcavia	0 0 0 1



Comune di Parona (PV)  
**PIANO DI EMERGENZA COMUNALE**



## 9 Scheda 09 - Manufatti

SCHEDA RACCOLTA DATI <b>09</b>	Rev.	1.00.00
<b>Manufatti</b> <b>(Ponti, arginature, canali, viadotti e gallerie)</b>		

Nome opera	Tipologia	Strada/area interessata	Caratteristiche	Note
P1	X Ponte <input type="checkbox"/> Argine <input type="checkbox"/> Canale <input type="checkbox"/> Viadotto <input type="checkbox"/> Galleria <input type="checkbox"/> Altro	SP 101 strada Marziana	Provincia Pavia	
P2	X Ponte <input type="checkbox"/> Argine <input type="checkbox"/> Canale <input type="checkbox"/> Viadotto <input type="checkbox"/> Galleria <input type="checkbox"/> Altro	Via Scocchellina (Subdiramatore Quintino Sella)	Est Sesia	
P3	X Ponte <input type="checkbox"/> Argine <input type="checkbox"/> Canale <input type="checkbox"/> Viadotto <input type="checkbox"/> Galleria <input type="checkbox"/> Altro	Ponte Via case sparse per Cila-vegna	Est Sesia	
P4	X Ponte <input type="checkbox"/> Argine <input type="checkbox"/> Canale <input type="checkbox"/> Viadotto <input type="checkbox"/> Galleria <input type="checkbox"/> Altro	Strada vicinale delle vigne	Est Sesia	
P5	X Ponte <input type="checkbox"/> Argine <input type="checkbox"/> Canale <input type="checkbox"/> Viadotto <input type="checkbox"/> Galleria <input type="checkbox"/> Altro	Strada vicinale delle Overte	Est Sesia	



Comune di Parona (PV)  
**PIANO DI EMERGENZA COMUNALE**



P6	<input checked="" type="checkbox"/> Ponte <input type="checkbox"/> Argine <input type="checkbox"/> Canale <input type="checkbox"/> Viadotto <input type="checkbox"/> Galleria <input type="checkbox"/> Altro	Strada interpo- derale sud SP101	Est Sesia	
P7	<input type="checkbox"/> Ponte <input type="checkbox"/> Argine <input type="checkbox"/> Canale <input type="checkbox"/> Viadotto <input type="checkbox"/> Galleria <input checked="" type="checkbox"/> Altro – Sotto- passo pedo- nale	Linea Ferroviaria Mortara – Mi- lano P. Genova	Comune di Pa- rona	
P8	<input type="checkbox"/> Ponte <input type="checkbox"/> Argine <input type="checkbox"/> Canale <input type="checkbox"/> Viadotto <input type="checkbox"/> Galleria <input checked="" type="checkbox"/> Altro - Ca- valcavia	SP 101	Provincia Pavia	<b>In territorio di Mortara</b>
P9	<input type="checkbox"/> Ponte <input type="checkbox"/> Argine <input type="checkbox"/> Canale <input type="checkbox"/> Viadotto <input type="checkbox"/> Galleria <input checked="" type="checkbox"/> Altro - Ca- valcavia	SP 192	Provincia Pavia	<b>In territorio di Mortara</b>



Comune di Parona (PV)  
**PIANO DI EMERGENZA COMUNALE**



## 10 Scheda 10 - Elenco ditte convenzionate in caso di emergenza

SCHEDA RACCOLTA DATI <b>10</b>	Rev.	1.00.00
<b>Elenco ditte convenzionate in caso di emergenza</b>		

<b>Ragione Sociale</b>	<b>Attività in conven- zione</b>	<b>Indirizzo</b>	<b>Recapiti telefo- nici (fisso/cell)</b>
LC General Scavi – Cilave- gna	Pulizia strade in caso di neve	CILAVEGNA	Luca Crepaldi cell. 335 7043423





Comune di Parona (PV)  
**PIANO DI EMERGENZA COMUNALE**



## 11 Scheda 11 - Infrastrutture di sussistenza

SCHEDA RACCOLTA DATI <b>11</b>	Rev.	1.00.00
<b>Infrastrutture di sussistenza</b>		

<b>Infrastruttura</b>	<b>Gestore</b>	<b>Referente</b>	<b>Tel. / Fax / Mail</b>
Rete Acquedotto	Pavia Acque		Emergenze: 800 992 744 Fax 0382 434779 Mail: info@paviaac-que.it
Rete Gas metano	2i rete gas		Emergenze 800 901 313 Tel. 02 938 991 Fax 02 9347 3328
Rete Fognaria	Pavia Acque		Emergenze: 800 992 744 Fax 0382 434779 Mail: info@paviaac-que.it
Impianto di depurazione reflui	Pavia Acque		Emergenze: 800 992 744 Fax 0382 434779 Mail: info@paviaac-que.it
Rete illuminazione pubblica	Enel Sole		Tel. 800 901 050 FAX 800.901.055
Rete distribuzione energia elettrica	Enel Distribuzione		TEL 803 500
Rete telefonica	Telecom Italia		TEL 187 – 191
Rete internet (ADSL/WiFi)	Telecom Italia		TEL 187 – 191
Oleodotto	Sarpom		Emergenze 0321 795111
Metanodotto	Snam Rete Gas		Emergenze 800 970 911



## 12 Scheda 12 - Aree di ammassamento mezzi e soccorritori

SCHEDA RACCOLTA DATI <b>12</b>	Rev.	1.00.00
<b>Aree di ammassamento mezzi e soccorritori</b>		

Area di Ammassamento: **AAM1**

Denominazione Area:	Campi da Calcio	
Ubicazione viabilistica	Via XXV Aprile diramazione S.P. 101	
Ubicazione geografica (Coord. Geografiche)	45,289736N 45° 17' 23,05" N	8,751040E 8° 45' 3.74" E
Ubicazione geografica (Coord. Gauss Boaga)	5015185.623N	1480507.209E





Comune di Parona (PV)  
PIANO DI EMERGENZA COMUNALE

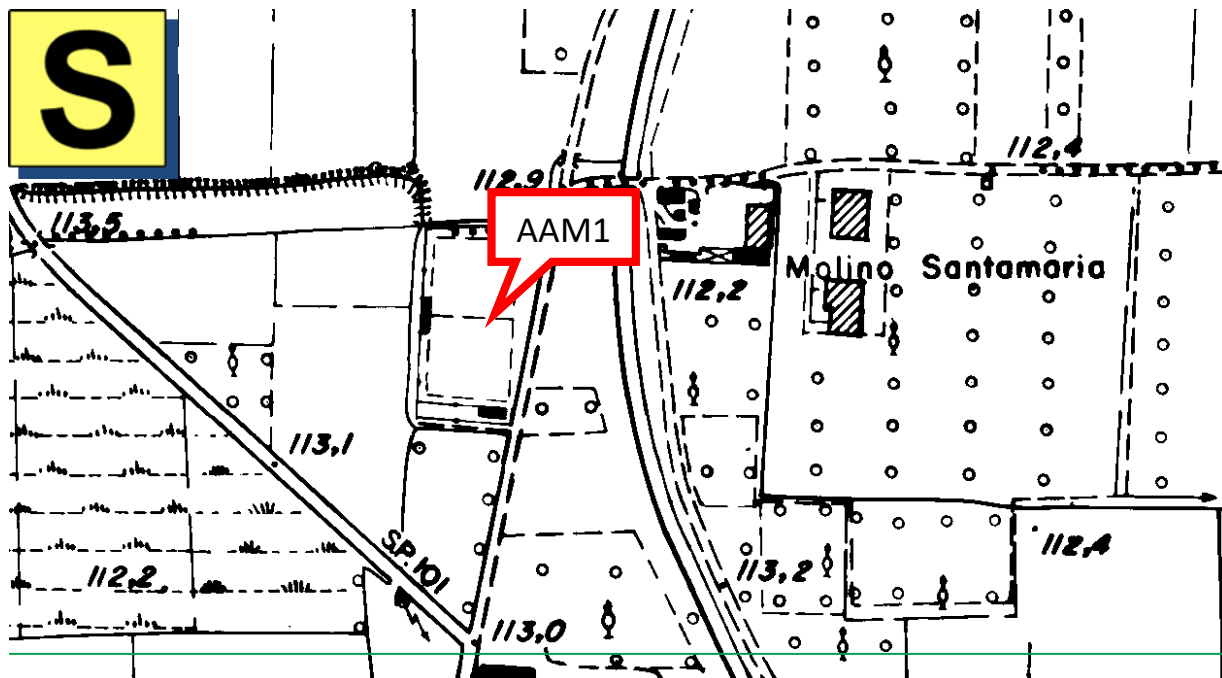



Comune di Parona (PV)  
**PIANO DI EMERGENZA COMUNALE**



Parametri e caratteristiche dell'Area	
Anno/Epoca di costruzione	---
Stato di manutenzione	Buono
Superficie fondiaria Campo 1 [m <sup>2</sup> ]	6000 m <sup>2</sup>
Superficie fondiaria Campo 2 [m <sup>2</sup> ]	3500 m <sup>2</sup>
Superficie coperta [m <sup>2</sup> ]	---
Superficie pavimentata (ce-mento/asfalto) [m <sup>2</sup> ]	---
Altezza [m <sup>2</sup> ]	Nessun limite
Numero Piani	---
Possibilità di allacciamento idrico	SI
Possibilità di allacciamento elettrico	SI
Possibilità di scarico fognario	NO
Illuminazione notturna	SI
Disponibilità e numero servizi igienici	SI 4 + 4 + 2
Disponibilità e numero docce	SI 6 + 6 + 2

Parametri accessibilità e fruibilità	Valutazione	Note
Viabilità pubblica d'accesso	BUONA	---
Localizzazione Urbana	PERIFERICA	---
Presenza barriere architettoniche	NO	---
Pavimentazione	SI	---
Parcheggi	SI	---



Comune di Parona (PV)  
**PIANO DI EMERGENZA COMUNALE**



## 13 Scheda 13 - Strutture sanitarie più prossime

SCHEDA RACCOLTA DATI <b>13</b>	Rev.	1.00.00
<b>Strutture sanitarie più prossime</b>		

Scheda Struttura Sanitaria OSP1

STRUTTURA SANITARIA		
Denominazione Struttura	Ospedale "Asilo Vittoria"	
Comune di appartenenza	Mortara	
Indirizzo	Strada Pavese 1013	
Telefono	0384 2041	
FAX	0384 2041	
CARATTERISTICHE STRUTTURA		
n. di posti letto ordinari complessivo	Non dichiarato	
n. di posti letto Day Hospital	Non dichiarato	
n. di sale operatorie	Non dichiarato	
n. di ambulanze disponibili	Non dichiarato	
n. di personale medico	Non dichiarato	
n. di generatori autonomi	Non dichiarato	
REPARTI PRESENTI		
Pronto soccorso	X SI	<input type="checkbox"/> NO
Cardiologia	<input type="checkbox"/> SI	X NO
Medicina Interna	X SI	<input type="checkbox"/> NO
Oculistica	<input type="checkbox"/> SI	X NO
Ustioni	<input type="checkbox"/> SI	X NO
Rianimazione	<input type="checkbox"/> SI	X NO
Chirurgia	X SI	<input type="checkbox"/> NO
Neonatologia e Pediatria	<input type="checkbox"/> SI	X NO
Radiologia	X SI	<input type="checkbox"/> NO
Ortopedia e traumatologia	<input type="checkbox"/> SI	X NO
Malattie infettive	<input type="checkbox"/> SI	X NO
Ginecologia	<input type="checkbox"/> SI	X NO
Neurologia	<input type="checkbox"/> SI	X NO



Comune di Parona (PV)  
**PIANO DI EMERGENZA COMUNALE**



## 14 Scheda 14 - Strutture di ricettività e accoglienza

SCHEDA RACCOLTA DATI <b>14</b>	Rev.	1.00.00
<b>Strutture di ricettività e accoglienza</b>		

Struttura di Ricettività **SRA1**

Denominazione Struttura	Agriturismo "Le Piazze"
Comune di appartenenza	Parona (PV)
Indirizzo	via Scocchellina 9-11
Telefono	0384 253883 339 5820342
FAX	---
Email	<a href="mailto:info@agriturismolepiazze.com">info@agriturismolepiazze.com</a>
Nominativo titolare/Persona di contatto	---
Numero posti letto totali	20
Numero camere	10
Numero complessivo servizi igienici	10
Servizio ristorazione	Possibilità mezza pensione e pensione completa
Possibilità di area coperta (SI/NO e m <sup>2</sup> )	NO
Note	





Comune di Parona (PV)  
**PIANO DI EMERGENZA COMUNALE**

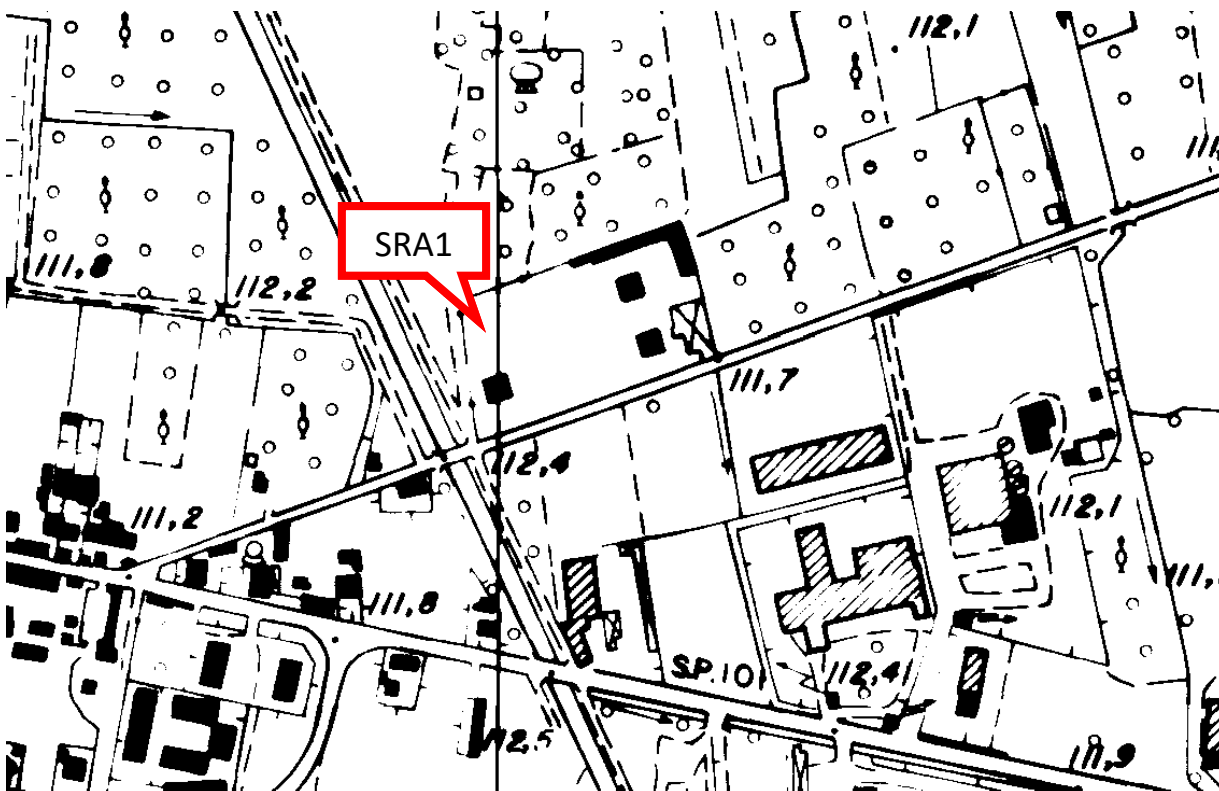



Comune di Parona (PV)  
**PIANO DI EMERGENZA COMUNALE**



## 15 Scheda 15 - Aree di accoglienza e ricovero

SCHEDA RACCOLTA DATI <b>14</b>	Rev.	1.00.00
<b>Aree di accoglienza e ricovero</b>		

Area di accoglienza: **AAR1**

Denominazione Area:	Palazzetto dello Sport	
Ubicazione viabilistica	Via Papa Giovanni XXIII	
Ubicazione geografica (Coord. Geografiche)	45,280117N 45° 16' 48,42" N	8,750805E 8° 45' 02,90" E
Ubicazione geografica (Coord. Gauss Boaga)	5014117.021 N	1480485.607 E

AREA DI ACCOGLIENZA AAR1		
Denominazione Area	Palazzetto dello Sport	
Comune di appartenenza	Parona	
Indirizzo	Via Papa Giovanni XXIII	
Telefono	Non disponibile	
FAX	Non disponibile	
Email	Non disponibile	
Caratteristiche dell'Area		
Superficie coperta [m²]	1700 m²	
Volume complessivo [m³]	Circa 6000 m³	
Numero Piani	1 + 3 livelli tribune	
Superficie scoperta calpestabile[m²]	Circa 400 m³	
Caratteristiche superficie scoperta	<div><input type="checkbox"/> PRATO</div> <div><input type="checkbox"/> GHIAIA</div> <div><input type="checkbox"/> CEMENTO</div> <div><input type="checkbox"/> ASFALTO</div> <div><input checked="" type="checkbox"/> AUTOBLOCCANTI</div>	
Accessibilità superficie scoperta	<div><input checked="" type="checkbox"/> PEDONALE</div> <div><input type="checkbox"/> Cancelli carrai per vetture</div> <div><input type="checkbox"/> Cancelli carrai per camion</div>	
Presenza di servizi igienici	<div><div>X SI</div><div>3 per pubblico (dei quali 1 per invalidi)</div><div>2 per gli atleti</div><div>1 per gli arbitri</div></div>	<div><input type="checkbox"/> NO</div>





Comune di Parona (PV)  
**PIANO DI EMERGENZA COMUNALE**



Presenza di generatore elettrico	<input type="checkbox"/> SI	X NO
Presenza di linea telefonica	<input type="checkbox"/> SI	X NO
Presenza di connettività internet	<input type="checkbox"/> SI	X NO
Presenza di linea FAX	<input type="checkbox"/> SI	X NO
Disponibilità mezzi di sollevamento	<input type="checkbox"/> SI Specificare _____	X NO
Possibile allacciamento elettrico	X SI	<input type="checkbox"/> NO
Possibile allacciamento gas	X SI	<input type="checkbox"/> NO
Possibile allacciamento idrico	X SI	<input type="checkbox"/> NO
Possibile scarico fognario	X SI	<input type="checkbox"/> NO





Comune di Parona (PV)  
PIANO DI EMERGENZA COMUNALE

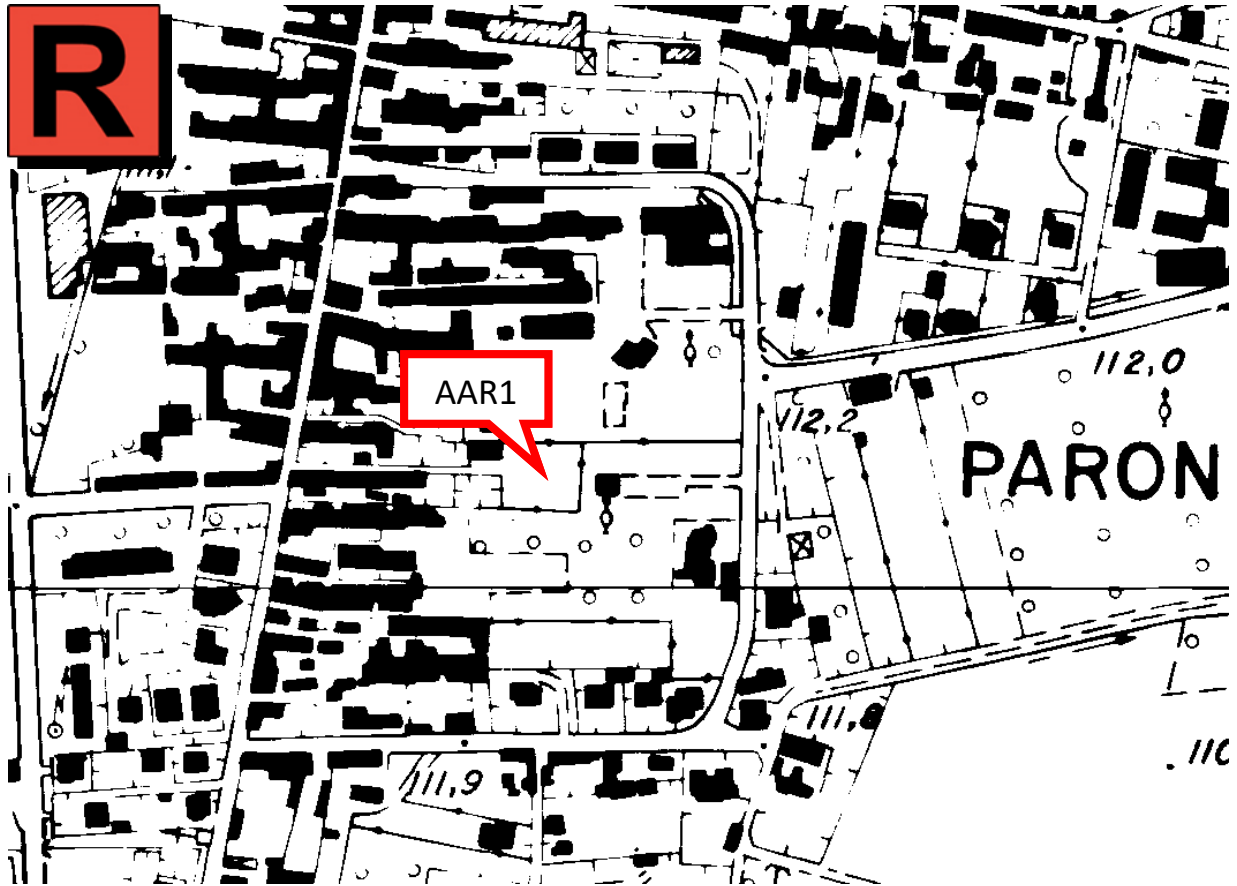



Comune di Parona (PV)  
**PIANO DI EMERGENZA COMUNALE**



Area di accoglienza: **AAR2**

Denominazione Area:	Scuola Primaria
Ubicazione viabilistica	Via Papa Giovanni XXIII, 14
Ubicazione geografica (Coord. Geografiche)	45,280368N      8,750898E 45° 16' 49,32" N      8° 45' 3,23" E
Ubicazione geografica (Coord. Gauss Boaga)	5014144.77 N      1480492.882 E

AREA DI ACCOGLIENZA AAR2		
Denominazione Area	Scuola Primaria	
Comune di appartenenza	Parona	
Indirizzo	Via Papa Giovanni XXIII, 14	
Telefono	0384 252059	
FAX	0384253521	
Email	<a href="mailto:pvic81700e@istruzione.it">pvic81700e@istruzione.it</a> <a href="mailto:ddparona@gmail.com">ddparona@gmail.com</a>	
Caratteristiche dell'Area		
Superficie coperta [m²]	300 m²	
Volume complessivo [m³]	Circa 800 m³	
Numero Piani	2	
Superficie scoperta calpestabile[m²]	400 metri quadri	
Caratteristiche superficie scoperta	X PRATO <input type="checkbox"/> GHIAIA <input type="checkbox"/> CEMENTO <input type="checkbox"/> ASFALTO <input type="checkbox"/> AUTOBLOCCANTI	
Accessibilità superficie scoperta	X PEDONALE <input type="checkbox"/> Cannello carraio per vetture <input type="checkbox"/> Cannello carraio per camion	
Presenza di servizi igienici	X SÌ  <b>PIANO TERRA</b> 6 servizi 2 servizi per invalidi 1 servizio in locale infermeria  <b>PIANO RIALZATO</b> 2 servizi per alunni 2 servizi per il personale	<input type="checkbox"/> NO
Presenza di generatore elettrico	<input type="checkbox"/> SÌ	X NO
Presenza di linea telefonica	X SÌ	NO
Presenza di connettività internet	X SÌ	NO
Presenza di linea FAX	X SÌ	NO



Comune di Parona (PV)  
**PIANO DI EMERGENZA COMUNALE**



Disponibilità mezzi di sollevamento	<input type="checkbox"/> SI Specificare _____	X NO
Possibile allacciamento elettrico	X SI	<input type="checkbox"/> NO
Possibile allacciamento gas	X SI	<input type="checkbox"/> NO
Possibile allacciamento idrico	X SI	<input type="checkbox"/> NO
Possibile scarico fognario	<input type="checkbox"/> SI	X NO





Comune di Parona (PV)  
PIANO DI EMERGENZA COMUNALE

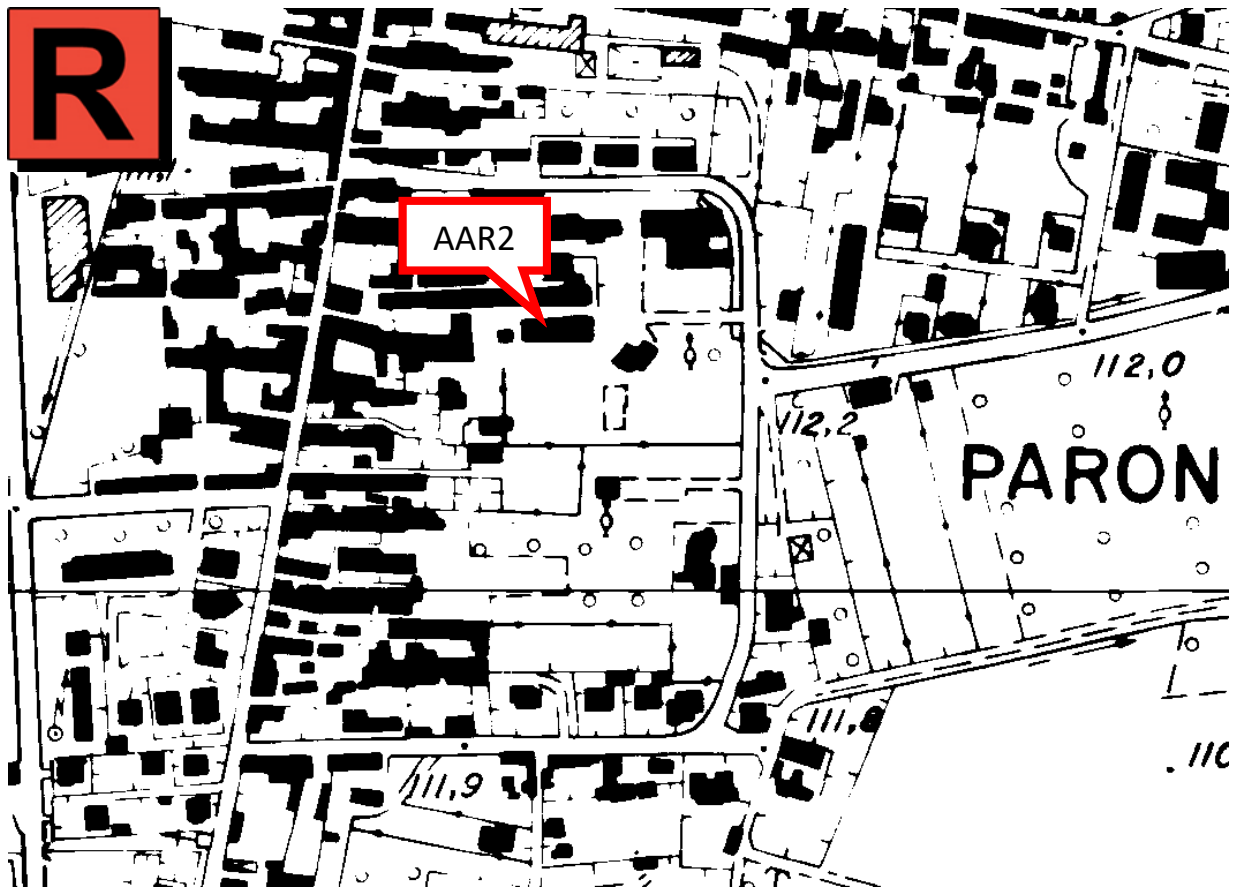



Comune di Parona (PV)  
**PIANO DI EMERGENZA COMUNALE**



## 16 Scheda 16 - Aree di attesa e smistamento

SCHEDA RACCOLTA DATI <b>16</b>	Rev.	1.00.00
<b>Aree di attesa e smistamento</b>		

Area di attesa e smistamento: **AAT1**

Denominazione Area:	Palazzo Comunale	
Ubicazione viabilistica	Piazza Signorelli, 1 - Parona	
Ubicazione geografica (Coord. Geografiche)	45,282600N 45° 16' 57,36" N	8,749757E 8° 44' 59,13" E
Ubicazione geografica (Coord. Gauss Boaga)	5014393.157 N	1480404.33 E

Parametri e caratteristiche dell'Area AAT1	
Anno/Epoca di costruzione	1900 parte storica ristrutturazione 2002-2005
Stato di manutenzione	BUONO
Superficie fondiaria [m <sup>2</sup> ]	circa 250 m <sup>2</sup>
Superficie coperta [m <sup>2</sup> ]	circa 400 m <sup>2</sup> calpestabile circa 800 m <sup>2</sup>
Superficie pavimentata (ce- mento/asfalto) [m <sup>2</sup> ]	circa 150 m <sup>2</sup>
Altezza [m <sup>2</sup> ]	---
Numero Piani	Piano terreno + piano rialzato
Possibilità di allacciamento idrico	SI
Possibilità di allacciamento elettrico	SI
Possibilità di scarico fognario	NO
Illuminazione notturna	SI
Disponibilità e numero servizi igienici	SI – 1 per piano accessibile ai disabili
Disponibilità e numero docce	NO





Comune di Parona (PV)  
**PIANO DI EMERGENZA COMUNALE**



Parametri accessibilità e fruibilità	Valutazione	Note
Viabilità pubblica d'accesso	BUONA	
Localizzazione Urbana	CENTRALE	
Presenza barriere architettoniche	NO	Presente ascensore
Pavimentazione	SI	
Parcheggi	SI	





Comune di Parona (PV)  
**PIANO DI EMERGENZA COMUNALE**







Comune di Parona (PV)  
**PIANO DI EMERGENZA COMUNALE**



Area di attesa e smistamento: **AAT2**

Denominazione Area:	Oratorio Parrocchiale
Ubicazione viabilistica	Via Parrocchiale, 1 - Parona
Ubicazione geografica (Coord. Geografiche)	45,282631N      8,750399E 45° 16' 57,47" N      8° 45' 1,44" E
Ubicazione geografica (Coord. Gauss Boaga)	5014396.397 N      1480454.663 E

Parametri e caratteristiche dell'Area AAT2	
Anno/Epoca di costruzione	Parte storica 1900 ristrutturazione 1995-200
Stato di manutenzione	BUONO
Superficie fondiaria [m <sup>2</sup> ]	circa 2700 m <sup>2</sup>
Superficie coperta [m <sup>2</sup> ]	circa 380 m <sup>2</sup>
Superficie pavimentata (ce- mento/asfalto) [m <sup>2</sup> ]	circa 150 m <sup>2</sup>
Superficie con manto erboso [m <sup>2</sup> ]	circa 2000 m <sup>2</sup>
Altezza [m <sup>2</sup> ]	Circa 2.70 m per piano
Numero Piani	Piano terreno oratorio Vecchia scuola materna e casa parroc- chiale su 2 piani
Possibilità di allacciamento idrico	SI
Possibilità di allacciamento elettrico	SI
Possibilità di scarico fognario	NO
Illuminazione notturna	SI
Disponibilità e numero servizi igienici	SI – 4 area oratorio 1 per piano con accessibilità disabili
Disponibilità e numero docce	NO



Comune di Parona (PV)  
**PIANO DI EMERGENZA COMUNALE**



Parametri accessibilità e fruibilità	Valutazione	Note
Viabilità pubblica d'accesso	BUONA	
Localizzazione Urbana	CENTRALE	
Presenza barriere architettoniche	SI	Scale per accesso al piano rialzato
Pavimentazione	SI	
Parcheggi	SI	





Comune di Parona (PV)  
**PIANO DI EMERGENZA COMUNALE**

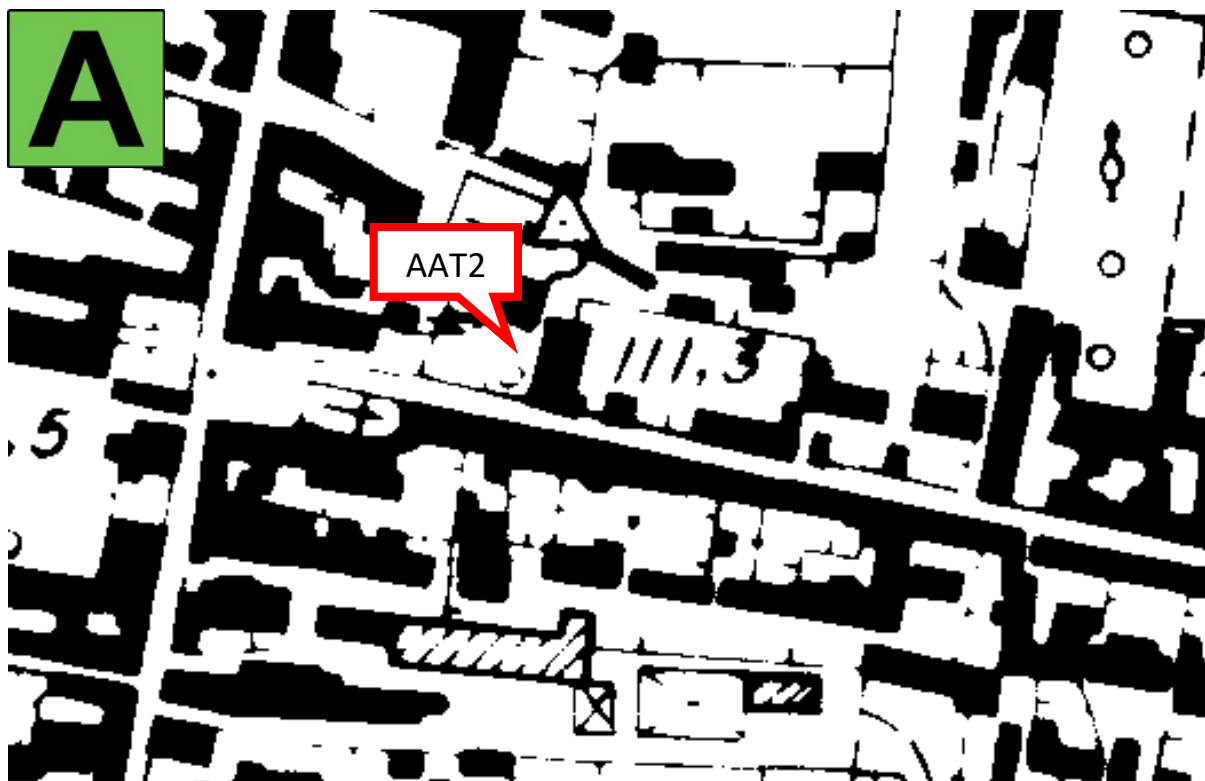



Comune di Parona (PV)  
**PIANO DI EMERGENZA COMUNALE**



## 17 Scheda 17 - Elenco postazioni ambulanze

SCHEDA RACCOLTA DATI <b>17</b>	Rev.	1.00.00
<b>Elenco postazioni ambulanze</b>		

Ente di appartenenza	Croce Rossa Italiana	
Indirizzo postazione	Viale Capettini, 24 27036 Mortara (PV)	
Telefono	<b>NUE 112</b> Sala Operativa Emergenze 0383 48060 0384 296311	
Tipologia mezzi a disposizione	4 autoambulanze convenzionate Areu 118	
Disponibilità medico	<input type="checkbox"/> SI	<input checked="" type="checkbox"/> NO
Convenzionato AREU	<input checked="" type="checkbox"/> SI	<input type="checkbox"/> NO
NOTE:		



Comune di Parona (PV)  
**PIANO DI EMERGENZA COMUNALE**



## 18 Scheda 18 - Elenco laboratori di analisi

SCHEDA RACCOLTA DATI <b>18</b>	Rev.	1.00.00
<b>Elenco laboratori analisi</b>		

Laboratorio	Lam Sant'Ambrogio Srl
Indirizzo	Strada Vecchia Per Galliate, 4 Mortara
Telefono	0384 99720
Tipologia analisi effettuate	COAGULAZIONE EMOCROMO TEST DI GRAVIDANZA CHIMICA CLINICA ESAME URINE MICROBIOLOGIA IMMUNOELETTROFORESI TEST ALLERGIE TOSSICOLOGIA MARKERS EPATITI MARKERS TUMORALI ORMONI TIROIDEI ORMONI FERTILITA' DOSAGGIO FARMACI VIROLOGIA MICOLOGIA BREATH TEST
NOTE:	



Comune di Parona (PV)  
**PIANO DI EMERGENZA COMUNALE**



## 19 Scheda 19 - Elenco stazioni metereologiche

SCHEDA RACCOLTA DATI <b>19</b>	Rev.	1.00.00
<b>Elenco stazioni meteorologiche</b>		

Ente proprietario	ARPA Lombardia	
Codice stazione	Castello D'Agogna	
Indirizzo postazione	SP 26 c/o Ente Nazionale Risi	
Coordinate geografiche	Geografiche 45,2325077N 8,68306817E	Gauss Boaga 5008922N 1475121E
Quota	106 m s.l.m.	
Sensori disponibili	Pluviometro Termometro Anemometro	



Comune di Parona (PV)  
**PIANO DI EMERGENZA COMUNALE**



## 20 Scheda 20 - Elenco mezzi disponibili

SCHEDA RACCOLTA DATI <b>20</b>	Rev.	1.00.00
<b>Elenco mezzi disponibili per il primo intervento</b>		

### Mezzi ed attrezzature del Comune

Tipo Mezzo	Proprietario	Referente	Telefono	Disponibilità
Autovettura Fiat 16 targata <b>DE 271 GR</b> affidata alla Polizia Locale	Comune di Parona	Sindaco	dott. Marco Lorena Tel. (+39) 0384 253015 Cell. 338 7707921	H24 7/7
Autovettura Fiat Punto targata <b>BX 685 YK</b> a disposizione del Comune	Comune di Parona	Tecnico Comunale e ROC	geom. Piero Saino Tel. (+39) 0384 253015 Cell. 333 6979424	H24 7/7
Autocarro APE Car targato <b>BK 65860</b> in utilizzo agli operatori comunali sul territorio	Comune di Parona			H24 7/7



Comune di Parona (PV)  
**PIANO DI EMERGENZA COMUNALE**



## 21 Scheda 21 - Località e popolazione

SCHEDA RACCOLTA DATI <b>21</b>	Rev.	1.00.00
<b>Distribuzione della popolazione nella località</b>		

Di seguito vengono indicati i nuclei abitativi posizionati al di fuori del centro abitato.

L'elenco completo è depositato presso la Sede Comune. I nominativi non appaiono di seguito, nel rispetto della vigente normativa in materia di dati personali.





Comune di Parona (PV)  
**PIANO DI EMERGENZA COMUNALE**



## 22 Scheda 22 - Ripartizione della popolazione residente per età

SCHEDA RACCOLTA DATI <b>22</b>	Rev.	1.00.00
<b>Distribuzione della popolazione residente per sesso e per età</b>		

Numero totale di residenti	<b>1918</b>
----------------------------	-------------

Popolazione <b>maschile</b>	<b>980</b>
Fascia 0-10 anni	85
Fascia 11-30 anni	205
Fascia 31-65 anni	503
Fascia 66-80 anni	141
Fascia superiore 80 anni	46

Popolazione <b>femminile</b>	<b>938</b>
Fascia 0-10 anni	88
Fascia 11-30 anni	141
Fascia 31-65 anni	441
Fascia 66-80 anni	182
Fascia superiore 80 anni	86

Data rilevazione valori	31/12/2017
-------------------------	------------



## 23 Scheda 23 - Elenco persone non autosufficienti

SCHEDA RACCOLTA DATI <b>23</b>	Rev.	1.00.00
<b>Elenco delle persone non autosufficienti</b>		

I nominativi delle persone non autosufficienti sono depositati presso la Sede Comune e non appaiono in elenco, nel rispetto della vigente normativa in materia di dati personali.

La tabella è stata compilata con la collaborazione dei Medici di Medicina Generale operanti nel territorio comunale.

Sono state identificate tre diverse categorie di persone, in funzione delle necessità:

- Persone con necessità di ausilio alla deambulazione.
- Persone con necessità di continuità elettrica H24.
- Persone con necessità di continuità elettrica notturna.

La classificazione è in linea con le recenti raccomandazioni del Dipartimento della Protezione Civile.

I dati sono indicati in apposita sezione a disposizione del Sindaco. Trattandosi di dati sensibili non sono indicati in questa sezione del piano.



Comune di Parona (PV)  
**PIANO DI EMERGENZA COMUNALE**



## 24 Scheda 24 - Unità di Crisi Locale

SCHEDA RACCOLTA DATI <b>24</b>	Rev.	1.00.00
<b>Composizione Unità di Crisi Locale</b>		

Funzione	Cognome e Nome	Telefono	Tipo presenza
Sindaco	dott.Marco Lorena	0384 253015 338 7707921	Obbligatoria
Referente operativo Comunale ROC	geom. Piero Saino	0384 253015 333 9267930	Obbligatoria
Resp. Polizia Locale	Dott Luciano Legnazzi	0381 668011 335 6979424	Obbligatoria
Responsabile Area 3 CRI	Cav. GianLuca Vicini	0383 48060 329 0045076	Facoltativa
Assistente Sociale	dott.ssa Maria Luisa Malinverni – Piani di Zona di Mortara	0384 256411	Se necessaria
Tecnico Comunale	geom. Piero Saino	0384 253015 333 9267930	Obbligatoria
Consulente P.G.T.	ing. Antonio Grandi	334 6781515	Se necessaria



Comune di Parona (PV)  
**PIANO DI EMERGENZA COMUNALE**



## 25 Scheda 25 - Centro Operativo Misto

SCHEDA RACCOLTA DATI <b>25</b>	Rev.	1.00.00
<b>Composizione Centro Operativo Misto</b>		

Il Comune di Parona afferisce al COM 12 di Mortara, con sede in

Piazza Martiri della Libertà 21

27036 MORTARA (PV)

Tel 0384 256411

FAX 0384 99993

Email [protocollo@comune.mortara.pv.it](mailto:protocollo@comune.mortara.pv.it)

Qualifica	Comune	Cognome e Nome	Tel. Ufficio	Presenza
Sindaco	Albonese	Andrea Bazzano	0384 52012	Obblig.
Sindaco	Cassolnovo	Andrea Volpati	0381 928769	Obblig.
Sindaco	Castello d'Ago- gna	Lina Iori	0384 56017	Obblig.
Sindaco	Cilavegna	Giuseppe Colli	0381 668011	Obblig.
Sindaco	Gravellona Lo- mellina	Francesco Ratti	0381 650057	Obblig.
Sindaco	Mortara	Marco Facchinotti	0384 256411	Obblig.
Sindaco	Nicorvo	Alessandro Pistoja	0384 52044	Obblig.
Sindaco	Olevano Lomel- lina	Luca Mondin	0384 51015	Obblig.
Sindaco	Parona	Marco Lorena	0384 253015	Obblig.



Comune di Parona (PV)  
**PIANO DI EMERGENZA COMUNALE**



## 26 Scheda 26 - Numeri telefonici utili

SCHEDA RACCOLTA DATI <b>26</b>	Rev.	1.00.00
<b>Numeri telefonici di emergenza ed utilità</b>		

Soggetto	Telefono	FAX	Email
Comune di Parona	0384 253015	0384 253829	<a href="mailto:parona@comune.parona.pv.it">parona@comune.parona.pv.it</a> <a href="mailto:parona.comune.pv@pec.it">parona.comune.pv@pec.it</a>
Responsabile Area 3 CRI	0383 48060 329 0045076		
Protezione Civile Provinciale	0382 597519 0382 597518		
Sala Operativa Provinciale	0383 1940000		
Sala Operativa Regionale	800 061 160	02 3936 165	
Carabinieri Mortara	0384 99170	0384 93335	<a href="mailto:stpv124240@carabinieri.it">stpv124240@carabinieri.it</a>
Carabinieri Vigevano	0381 335500	0381 335500	<a href="mailto:stpv124210@carabinieri.it">stpv124210@carabinieri.it</a>
Carabinieri Pronto Intervento	<b>NUE 112</b>		
Questura di Pavia	0382 5121	0382 512777	<a href="mailto:questore.pv@poliziadistato.it">questore.pv@poliziadistato.it</a>
Guardia di Finanza Vigevano	0381 78745	0381 78745	<a href="mailto:pv102.protocollo@gdf.it">pv102.protocollo@gdf.it</a>
Guardia di Finanza Pavia	0382 301262	0382 301262	<a href="mailto:pv050.protocollo@gdf.it">pv050.protocollo@gdf.it</a>
Polizia Stradale Vigevano	0381 340941	0381 340945	<a href="mailto:polstradist.vigevano@poliziadistato.it">polstradist.vigevano@poliziadistato.it</a>
Polizia Stradale Pavia	0382 512768	0382 512758	
Croce Rossa Mortara	0384 296311		
Pronto Intervento Sanitario	<b>NUE 112</b>		
VV.F. Mortara	0384 91980	0384 99661	
VV.F. Vigevano	0381 84783	0381 82222	
VVF. Pronto Intervento	<b>NUE 112</b>		
Carabinieri Forestali - Pavia	0382 572500	0382 469796	
Carabinieri Forestali - Mortara	0384 93445	0384 93445	
Emergenza Sanitaria e Guardia Medica	848881818		
ASL Pavia - Igiene Pubblica	0382-4311	0382-431299	
ARPA - Dip.- Pavia	0382-41221	0382-412291	
Gestione Acquedotto PAVIA ACQUE	800 992 744	0382 434779	<a href="mailto:info@paviaacque.it">info@paviaacque.it</a>
Gestione Rete Gas Metano 2i Rete Gas	800 901 313 02 938 991	02 9347 3328	
Gestione rete fognaria PAVIA ACQUE	800 992 744	0382 434779	<a href="mailto:info@paviaacque.it">info@paviaacque.it</a>
Gestione rete telefonica	187 - 191		
Enel distribuzione - segnalazione guasti	803 500		



*Comune di Parona (PV)*  
**PIANO DI EMERGENZA COMUNALE**



Enel Sole – illuminazione pubblica	800 901 050		<a href="mailto:sole.segnalazioni@enel.com">sole.segnalazioni@enel.com</a>
Rete ADSL cablata	187 – 191		



Comune di Parona (PV)  
**PIANO DI EMERGENZA COMUNALE**



## 27 Scheda 27 - Elenco personale primo intervento

SCHEDA RACCOLTA DATI <b>27</b>	Rev.	1.00.00
<b>Elenco Personale di Primo Intervento</b>		

<b>Funzione</b>	<b>Cognome e Nome</b>
Sindaco	Dott. Marco Loerena
Referente Operativo Comunale (ROC)	Geom Piero Saino
Responsabile Ufficio Tecnico	Geom Piero Saino
Responsabile Servizio Polizia Locale	Dott. Luciano Legnazzi
Agente Polizia Locale	Giuseppe Rolandi
Responsabile Anagrafe	dott. Gianlucio Maurizio Visco (Segretario Comunale)
Operatore Comunale	Accogli Luigi
Responsabile Area 3 CRI	Cav. GianLuca Vicini



## 28 Scheda 28 - Elenco Aziende a rischio

SCHEDA RACCOLTA DATI <b>28</b>	Rev.	1.00.00
<b>Elenco Aziende a Rischio</b>		

Il Comune di Parona non ha nel suo territorio aziende a rischio come indicato dal D.lgs. n° 334/99 e dal D.lgs. n° 105 del 26/06/2015 noto anche come "*Direttiva Seveso III*". Nonostante ciò si è ritenuto utile provvedere al censimento di tutti gli impianti industriali presenti sul territorio, indicandone le caratteristiche produttive e le pericolosità, conformemente a quanto indicato dalle vigenti normative.

Per le aziende che hanno comunicato le sostanze chimiche di processo, si è provveduto all'analisi degli effetti sulla salute ed alle precauzioni di gestione, in conformità con quanto contenuto nelle schede di sicurezza delle sostanze chimiche, reperibili in letteratura di sicurezza.

La classificazione è conforme al regolamento CLP – ECHA, che ha armonizzato le seguenti direttive europee:

- 67/548/CEE (DSD)
- 1999/45/CE (DPD)
- 1907/2006 (REACH)

Dal 01/06/2015 il regolamento CLP (Direttiva CE n. 1272/2008) è l'unica norma in vigore nell'UE per la classificazione ed etichettatura delle sostanze e delle miscele.

Per quanto riguarda i consigli di comportamento per la popolazione è stato fatto riferimento alle raccomandazioni del Dipartimento della Protezione Civile, reperibili sul sito internet e riportati al paragrafo successivo.





### **28.1 Norme generali di comportamento in caso di incidente industriale.**

In caso di incidente industriale:

- Quando il rischio di contaminazione è elevato le Autorità responsabili dell'emergenza possono ordinare l'evacuazione secondo il Piano di emergenza esterno prestabilito, che fornisce anche indicazioni relative alle modalità di allontanamento e ai luoghi di raccolta.
- Segui le indicazioni contenute nelle schede di informazione alla popolazione distribuite dal sindaco per conoscere le misure di sicurezza da adottare e le norme di comportamento
- Rifugiati in un luogo chiuso per ridurre l'esposizione alle sostanze tossiche emesse dallo stabilimento
- Chiudi porte e finestre proteggendo gli spiragli con tessuti bagnati, spegni condizionatori ed aeratori evitando l'interscambio di aria con l'esterno
- Presta attenzione alle informazioni date dalle autorità attraverso impianti megafonici, altri mezzi ed eventuali segnali: possono fornire utili indicazioni sulle misure da adottare e sulla situazione
- Fino al cessato allarme, tieniti informato con la radio e la tv per seguire le indicazioni fornite dagli organi competenti sulle misure da adottare e sulla situazione in atto
- Al cessato allarme, aera gli ambienti e resta sintonizzato sulle radio locali per seguire l'evoluzione del post-emergenza

Fonte: Dipartimento Nazionale della Protezione Civile

Link: [http://www.protezionecivile.gov.it/jcms/it/view\\_cosafare\\_industriale.wp?contentId=APP20922](http://www.protezionecivile.gov.it/jcms/it/view_cosafare_industriale.wp?contentId=APP20922)



Comune di Parona (PV)  
**PIANO DI EMERGENZA COMUNALE**



## 28.2 Aboneco S.r.l.

Anagrafica Azienda	
Denominazione Azienda	Aboneco S.r.l.
Indirizzo	Strada Statale 494 – Parona
Numero di telefono	0384 295008
Numero di telefono per emergenze	
Persona di riferimento per le emergenze	
Codice attività industriale	<b>AI01</b>





Personale e presenze in azienda	
Numero di addetti complessivi	40
Numero medio di addetti presenti	35
L'azienda effettua lavoro notturno (SI/NO)	NO
L'azienda effettua lavoro festivo (SI/NO)	NO
L'azienda lavora su turni (SI/NO e indicare)	NO

Lavorazioni effettuate e rischi associati alle lavorazioni	
Descrizione di massima delle lavorazioni effettuate	Bonifiche Ambientali Bonifica cisterne e serbatoi Gas-free Smaltimento e trasporto dei rifiuti Pulizie Civili e Industriali Spurghi e disotturazioni Rimozione amianto
Scenari di rischio presenti: <ul style="list-style-type: none"><li>• Incendio</li><li>• Esplosione</li><li>• Sversamento sostanze</li><li>• Fughe di gas tossici</li></ul>	SI NO SI SI in caso di incendio
È presente Piano di Emergenza Interno	---
Misure di sicurezza consigliate alla popolazione in caso di incidente industriale	Seguire regole di comportamento indicate in paragrafo 28.1

Elenco delle sostanze chimiche presenti	Rischi associati alle sostanze
---	---



Comune di Parona (PV)  
**PIANO DI EMERGENZA COMUNALE**



**28.3 Azzalin S.r.l.**

Anagrafica Azienda	
Denominazione Azienda	Azzalin S.r.l.
Indirizzo	Strada Marziana, 9 – Parona
Numero di telefono	0384 253136
Numero di telefono per emergenze	
Persona di riferimento per le emergenze	
Codice attività industriale	<b>AI02</b>







Comune di Parona (PV)  
**PIANO DI EMERGENZA COMUNALE**



**Vista Esterna**



**Personale e presenze in azienda**

Numero di addetti complessivi	25
Numero medio di addetti presenti	25
L'azienda effettua lavoro notturno (SI/NO)	NO
L'azienda effettua lavoro festivo (SI/NO)	NO
L'azienda lavora su turni (SI/NO e indicare)	NO



Comune di Parona (PV)  
**PIANO DI EMERGENZA COMUNALE**



Lavorazioni effettuate e rischi associati alle lavorazioni	
Descrizione di massima delle lavorazioni effettuate	Produzione di valvole industriali, attuatori, utensili
Scenari di rischio presenti: <ul style="list-style-type: none"><li>• Incendio</li><li>• Esplosione</li><li>• Sversamento sostanze</li><li>• Fughe di gas tossici</li></ul>	--- --- --- ---
È presente Piano di Emergenza Interno	---
Misure di sicurezza consigliate alla popolazione in caso di incidente industriale	Non sono previsti incidenti industriali rilevanti.

Elenco delle sostanze chimiche presenti	Rischi associati alle sostanze
---	---



Comune di Parona (PV)  
**PIANO DI EMERGENZA COMUNALE**



#### 28.4 C.L.I.R. S.p.A.

Anagrafica Azienda	
Denominazione Azienda	C.L.I.R. S.p.A.
Indirizzo	Viale Della Stazione – Parona
Numero di telefono	0384 205911
Numero di telefono per emergenze	
Persona di riferimento per le emergenze	
Codice attività industriale	<b>AI03</b>





Comune di Parona (PV)  
**PIANO DI EMERGENZA COMUNALE**



**Vista Esterna**



**Personale e presenze in azienda**

Numero di addetti complessivi	40
Numero medio di addetti presenti	35
L'azienda effettua lavoro notturno (SI/NO)	NO
L'azienda effettua lavoro festivo (SI/NO)	NO
L'azienda lavora su turni (SI/NO e indicare)	NO





Comune di Parona (PV)  
**PIANO DI EMERGENZA COMUNALE**



Lavorazioni effettuate e rischi associati alle lavorazioni	
Descrizione di massima delle lavorazioni effettuate	Smaltimento rifiuti solidi urbani
Scenari di rischio presenti: <ul style="list-style-type: none"><li>• Incendio</li><li>• Esplosione</li><li>• Sversamento sostanze</li><li>• Fughe di gas tossici</li></ul>	SI NO SI SI in caso di incendio
È presente Piano di Emergenza Interno	---
Misure di sicurezza consigliate alla popolazione in caso di incidente industriale	Seguire regole di comportamento indicate in paragrafo 28.1

Elenco delle sostanze chimiche presenti	Rischi associati alle sostanze
---	---



Comune di Parona (PV)  
**PIANO DI EMERGENZA COMUNALE**



**28.5 Fonderia Vigevanese S.p.A.**

Anagrafica Azienda	
Denominazione Azienda	Fonderia Vigevanese S.p.A.
Indirizzo	Strada Marziana, 16 – Parona
Numero di telefono	0384 253130
Numero di telefono per emergenze	
Persona di riferimento per le emergenze	
Codice attività industriale	<b>AI04</b>





Comune di Parona (PV)  
**PIANO DI EMERGENZA COMUNALE**



**Vista Esterna**



**Personale e presenze in azienda**

Numero di addetti complessivi	72
Numero medio di addetti presenti	60
L'azienda effettua lavoro notturno (SI/NO)	SI
L'azienda effettua lavoro festivo (SI/NO)	NO
L'azienda lavora su turni (SI/NO e indicare)	5/7 su 2 turni (diurno / notturno)



Comune di Parona (PV)  
**PIANO DI EMERGENZA COMUNALE**



Lavorazioni effettuate e rischi associati alle lavorazioni	
Descrizione di massima delle lavorazioni effettuate	Produzione di getti in ghisa sferoidale per l'industria meccanica, in particolare nei seguenti settori: <ul style="list-style-type: none"><li>• Energia: eolica, gas, idroelettrica</li><li>• Oil &amp; gas</li><li>• Riduttori per varie applicazioni industriali</li><li>• Presse</li><li>• Macchine utensili</li></ul>
Scenari di rischio presenti: <ul style="list-style-type: none"><li>• Incendio</li><li>• Esplosione</li><li>• Sversamento sostanze</li><li>• Fughe di gas tossici</li></ul>	SI SI NO SI in caso di incendio
È presente Piano di Emergenza Interno	SI
Misure di sicurezza consigliate alla popolazione in caso di incidente industriale	Seguire regole di comportamento indicate in paragrafo 28.1



Elenco delle sostanze chimiche presenti	Rischi associati alle sostanze
RESINA FURANICA	H373: Può provocare danni al sistema respiratorio in caso di esposizione prolungata e ripetuta. Via di esposizione: Inalazione. H302+H312+H332: Nocivo se ingerito, a contatto con la pelle o se inalato. H315: Provoca irritazione cutanea. H319: Provoca grave irritazione oculare.
OSSIGENO	H270: Può provocare o aggravare un incendio; comburente. H281: Contiene gas refrigerato; può provocare ustioni o lesioni criogeniche.
GASOLIO	H226: Liquido e vapori infiammabili H304: Può essere letale in caso di ingestione e di penetrazione nelle vie respiratorie H315: Provoca irritazione cutanea H332: Nocivo se inalato H373: Può provocare danni agli organi in caso di esposizione prolungata o ripetuta (timo, fegato, midollo osseo) H411: Tossico per gli organismi acquatici con effetti di lunga durata
VERNICE EPOSSIDICA >= 15% - < 20% xilene >= 12.5% - < 15% prodotto di reazione: bisfenolo-A-epicloridrina; resine epossidiche >= 5% - < 7% bis(ortofosfato) di trizinc >= 3% - < 5% 1-Metossi-2-propanolo >= 3% - < 5% Idrocarburi, C9, aromatici >= 1% - < 2.5% Fenolo, metilstirenato >= 0.1% - < 0.25% ossido di zinco	H226: Liquido e vapori infiammabili H315: Provoca irritazione cutanea H319: Provoca grave irritazione oculare. H317: Può provocare una reazione allergica cutanea. H373: Può provocare danni agli organi in caso di esposizione prolungata o ripetuta. H411: Tossico per gli organismi acquatici con effetti di lunga durata.
INDURITORE ACIDO 4-TOLUENSOLFONICO 50-100% GLICOL MONOETILENICO 10-24,9% ACIDO SOLFORICO 0,9-2,0%	H314: Provoca gravi ustioni cutanee e gravi lesioni oculari. H318: Provoca gravi lesioni oculari.
RESINA PER MODELLI	H226: Liquido e vapori infiammabili. H304: Può essere letale in caso di ingestione e di penetrazione nelle vie respiratorie. H315: Provoca irritazione cutanea. H319: Provoca grave irritazione oculare. H332: Nocivo se inalato. H335: Può irritare le vie respiratorie. H336: Può provocare sonnolenza o vertigini. H411: Tossico per gli organismi acquatici con effetti di lunga durata. H412: Nocivo per gli organismi acquatici con effetti di lunga durata.





DISTACCANTE PER MODELLI Z 15 LC Distacc. cera liq Ottano 75-100%	H225: Liquido e vapori facilmente infiammabili. H304: Può essere letale in caso di ingestione e di penetrazione nelle vie respiratorie. H315: Provoca irritazione cutanea. <sup>[L][SEP]</sup> H336: Può provocare sonnolenza o vertigini. H400: Molto tossico per gli organismi acquatici. H410: Molto tossico per gli organismi acquatici con effetti di lunga durata
AMMONIACA IN SOLUZIONE ACQUOSA	H314: Provoca gravi ustioni cutanee e gravi lesioni oculari. H335: Può irritare le vie respiratorie. <sup>[L][SEP]</sup> H400: Molto tossico per gli organismi acquatici.
Catalizzatori vernici - EPOXINVER >= 40% - < 50% Acidi grassi insaturi C18. >= 20% - < 25% Idrocarburi, C9, aromatici >= 20% - < 25% xilene >= 5% - < 7% butan-1-olo >= 3% - < 5% 2-metilpropan-1-olo; isobutanolo >= 3% - < 5% 2-butossietanolo >= 1% - < 2.5% 2,4,6-Tri(dimetil-aminometile) fenolo >= 0.1% - < 0.25% Trietilentetrammina	H226: Liquido e vapori infiammabili. <sup>[L][SEP]</sup> H304: Può essere letale in caso di ingestione e di penetrazione nelle vie respiratorie. H319: Provoca grave irritazione oculare. <sup>[L][SEP]</sup> H373: Può provocare danni agli organi in caso di esposizione prolungata o ripetuta. H332: Nocivo se inalato. <sup>[L][SEP]</sup> H335: Può irritare le vie respiratorie. <sup>[L][SEP]</sup> H312: Nocivo per contatto con la pelle. H315: Provoca irritazione cutanea. <sup>[L][SEP]</sup>
ALCOL ETILICO : TECNOSOL ETD/100 ETANOLO 25-75% 2-PROPANOLO 25-75% METANOLO 5-10% ACETONE 0,2-3% METILETILCHETONE 0,2-3%	H225: Liquido e vapori facilmente infiammabili. H302: Nocivo se ingerito. <sup>[L][SEP]</sup> H319: Provoca grave irritazione oculare. <sup>[L][SEP]</sup> H336: Può provocare sonnolenza o vertigini. H371: Può provocare danni agli organi.
VERNICE REFRATTARIA Intonaco a base alcolica per forme ed anime di fonderia.	H225: Liquido e vapori facilmente infiammabili

Fonte: Fonderia Vigevanese S.p.A.



Comune di Parona (PV)  
**PIANO DI EMERGENZA COMUNALE**



**28.6 GEA S.r.l.**

Anagrafica Azienda	
Denominazione Azienda	GEA S.r.l.
Indirizzo	Strada Marziana, 9 – Parona
Numero di telefono	0384 253136
Numero di telefono per emergenze	
Persona di riferimento per le emergenze	
Codice attività industriale	<b>AI05</b>

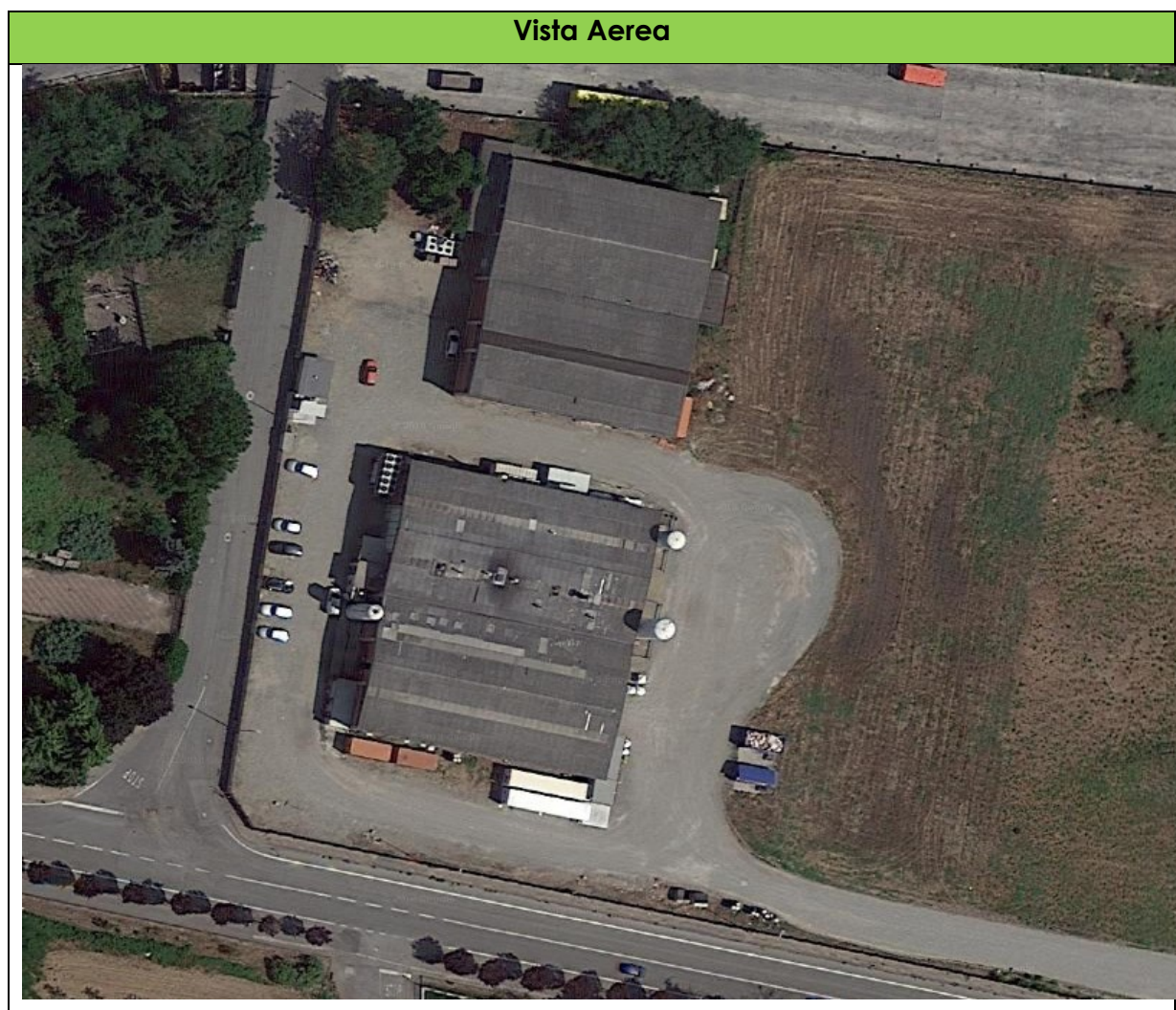





Comune di Parona (PV)  
**PIANO DI EMERGENZA COMUNALE**



**Ingresso da Strada Marziana, 9**



**Vista Esterna**







Comune di Parona (PV)  
**PIANO DI EMERGENZA COMUNALE**



Personale e presenze in azienda	
Numero di addetti complessivi	20
Numero medio di addetti presenti	8
L'azienda effettua lavoro notturno (SI/NO)	SI
L'azienda effettua lavoro festivo (SI/NO)	SI
L'azienda lavora su turni (SI/NO e indicare)	7/7 24/24

Lavorazioni effettuate e rischi associati alle lavorazioni	
Descrizione di massima delle lavorazioni effettuate	<p>Produzione di prodotti da forno e di pasta sfoglia:</p> <ul style="list-style-type: none"><li>• Una linea completamente automatizzata e dedicata alla sola produzione di sfoglie di lasagne Gialla o Verde, precotte e surgelate in IQF.</li><li>• Una linea per la produzione di basi per la pizza bianche o rosse, pizze, mini pizze, focacce, focaccine e focacce ripiene.</li></ul>
Scenari di rischio presenti: <ul style="list-style-type: none"><li>• Incendio</li><li>• Esplosione</li><li>• Sversamento sostanze</li><li>• Fughe di gas tossici</li></ul>	<p>NO</p> <p>NO</p> <p>NO</p> <p>NO</p>
È presente Piano di Emergenza Interno	---
Misure di sicurezza consigliate alla popolazione in caso di incidente industriale	Non sono previsti incidenti industriali rilevanti.



*Comune di Parona (PV)*  
**PIANO DI EMERGENZA COMUNALE**



Elenco delle sostanze chimiche presenti	Rischi associati alle sostanze
---	---



Comune di Parona (PV)  
**PIANO DI EMERGENZA COMUNALE**



**28.7 Intals S.p.A.**

Anagrafica Azienda	
Denominazione Azienda	Intals S.p.A.
Indirizzo	Viale Lombardia 3 – Parona
Numero di telefono	0384 25411
Numero di telefono per emergenze	
Persona di riferimento per le emergenze	
Codice attività industriale	<b>AI06</b>





Comune di Parona (PV)  
**PIANO DI EMERGENZA COMUNALE**



**Vista Esterna**



**Personale e presenze in azienda**

Numero di addetti complessivi	180
Numero medio di addetti presenti	50
L'azienda effettua lavoro notturno (SI/NO)	SI
L'azienda effettua lavoro festivo (SI/NO)	SI
L'azienda lavora su turni (SI/NO e indicare)	7/7 24/24



Lavorazioni effettuate e rischi associati alle lavorazioni	
Descrizione di massima delle lavorazioni effettuate	Produzione di alluminio da fusione, partendo da rottami industriali e da raccolta differenziata.
Scenari di rischio presenti: <ul style="list-style-type: none"><li>• Incendio</li><li>• Esplosione</li><li>• Sversamento sostanze</li><li>• Fughe di gas tossici</li></ul>	SI SI SI SI in caso di incendio
È presente Piano di Emergenza Interno	---
Misure di sicurezza consigliate alla popolazione in caso di incidente industriale	Seguire regole di comportamento indicate in paragrafo 28.1

Elenco delle sostanze chimiche presenti	Rischi associati alle sostanze
Ossigeno (O <sub>2</sub> )	R8 Può provocare l'accensione di materie combustibili.
PAF (Fluoro Alluminato di Potassio) K <sub>3</sub> AlF <sub>6</sub> + KAlF <sub>4</sub>	R20 Nocivo per inalazione R21 Nocivo a contatto con la pelle. R22 Nocivo per ingestione.
Sodio metallico	R14 Reagisce violentemente con l'acqua. R15 A contatto con l'acqua libera gas estremamente infiammabili. R34 Provoca ustioni.
Magnesio	R11 Facilmente infiammabile. R15 A contatto con l'acqua libera gas estremamente infiammabili.
Nichel	R40 Possibilità di effetti cancerogeni – prove insufficienti
HidroxiAN VN30	R36 Irritante per gli occhi. R38 Irritante per la pelle.



Comune di Parona (PV)  
**PIANO DI EMERGENZA COMUNALE**



Hidroalk 10	R36 Irritante per gli occhi. R38 Irritante per la pelle.
Acido Cloridrico 33%	R34 Provoca ustioni. R37 Irritante per le vie respiratorie.
Idrossido di Sodio 50%	R35 Provoca gravi ustioni.
Rodax 706	R35 Provoca gravi ustioni.
Idrossido di Sodio 50%	R35 Provoca gravi ustioni.
Ipoclorito di Sodio 14/15%	R31 A contatto con acidi libera gas tossico. R34 Provoca ustioni.
Acido solforico	R31 A contatto con acidi libera gas tossico. R34 Provoca ustioni.
Acido fosforico	R34 Provoca ustioni.
Ossido di calcio	R35 Provoca gravi ustioni.
Fonte: Intals S.p.A.	





Comune di Parona (PV)  
**PIANO DI EMERGENZA COMUNALE**



**28.8 IVM Chemicals S.r.l.**

Anagrafica Azienda	
Denominazione Azienda	IVM Chemicals S.r.l.
Indirizzo	V.le della Stazione, 3 – Parona
Numero di telefono	0384 25441
Numero di telefono per emergenze	0384 25441
Persona di riferimento per le emergenze	Ing. Carlo Porta
Codice attività industriale	<b>AI07</b>





Comune di Parona (PV)  
**PIANO DI EMERGENZA COMUNALE**



**Vista Esterna**



**Personale e presenze in azienda**

Numero di addetti complessivi	250
Numero medio di addetti presenti	160
L'azienda effettua lavoro notturno (SI/NO)	SI
L'azienda effettua lavoro festivo (SI/NO)	NO
L'azienda lavora su turni (SI/NO e indicare)	SI 06-14 14-22 22-06





Comune di Parona (PV)  
**PIANO DI EMERGENZA COMUNALE**



Lavorazioni effettuate e rischi associati alle lavorazioni	
Descrizione di massima delle lavorazioni effettuate	Produzione di resine e vernici per legno
Scenari di rischio presenti: <ul style="list-style-type: none"><li>• Incendio</li><li>• Esplosione</li><li>• Sversamento sostanze</li><li>• Fughe di gas tossici</li></ul>	<p>SI</p> <p>SI</p> <p>SI</p> <p>SI in caso di incendio (NO<sub>x</sub> e CO<sub>x</sub>)</p>
È presente Piano di Emergenza Interno	SI
Misure di sicurezza consigliate alla popolazione in caso di incidente industriale	<p>Di seguito le norme di comportamento indicate dall'Azienda:</p> <p>In caso di incendio e/o di esplosione si raccomanda alla popolazione di verificare che la nuvola di fumo non venga direttamente verso le proprie abitazioni.</p> <p>In caso affermativo spostarsi in zone controvento.</p> <p>In caso negativo:</p> <ul style="list-style-type: none"><li>• Chiudere porte e finestre, spegnere condizionatori ed aeratori evitando l'interscambio di aria con l'esterno</li><li>• Prestare attenzione alle informazioni date dalle autorità attraverso impianti megafonici, altri mezzi ed eventuali segnali: possono fornire utili indicazioni sulle misure da adottare e sulla situazione</li></ul>



Comune di Parona (PV)  
**PIANO DI EMERGENZA COMUNALE**



	<ul style="list-style-type: none"><li>• Fino al cessato allarme, tenersi informati con la radio e la tv per seguire le indicazioni fornite dagli organi competenti sulle misure da adottare e sulla situazione in atto</li><li>• Al cessato allarme, aerare gli ambienti e restare sintonizzati sulle radio locali per seguire l'evoluzione del post-emergenza</li></ul> <p>Fonte: IVM CHEMICALS</p>
--	--

Elenco delle sostanze chimiche presenti	Rischi associati alle sostanze
Sostanze classificate CLP: <ul style="list-style-type: none"><li>• Tossiche e nocive</li><li>• Corrosive e irritanti</li><li>• Sensibilizzanti</li><li>• Citotossiche</li><li>• Tossiche specifiche per organi bersaglio</li></ul>	I rischi si riferiscono solo all'utilizzo delle sostanze
Sostanze pericolose per l'ambiente (acqua)	<b>Indicazioni di pericolo</b> H401 – tossiche per organismi acquatici H411 - tossiche per organismi acquatici con effetti a lunga durata H412 - nocive per organismi acquatici con effetti a lunga durata <b>Consigli di prudenza</b> P273 – non disperdere nell'ambiente P391 – raccogliere le fuoriuscite
Fonte: IVM CHEMICALS	



Comune di Parona (PV)  
**PIANO DI EMERGENZA COMUNALE**



**28.9 Lomellina Energia S.r.l.**

Anagrafica Azienda	
Denominazione Azienda	Lomellina Energia S.r.l.
Indirizzo	Vecchia Strada Vicinale per Vigevano – Parona
Numero di telefono	0384 25431
Numero di telefono per emergenze	
Persona di riferimento per le emergenze	
Codice attività industriale	<b>A108</b>





Comune di Parona (PV)  
**PIANO DI EMERGENZA COMUNALE**



**Vista Esterna**

Personale e presenze in azienda	
Numero di addetti complessivi	100
Numero medio di addetti presenti	50
L'azienda effettua lavoro notturno (SI/NO)	NO
L'azienda effettua lavoro festivo (SI/NO)	NO
L'azienda lavora su turni (SI/NO e indicare)	NO



Comune di Parona (PV)  
**PIANO DI EMERGENZA COMUNALE**



Lavorazioni effettuate e rischi associati alle lavorazioni	
Descrizione di massima delle lavorazioni effettuate	Preselezione e termovalorizzazione di RSU e RSNP con una potenzialità complessiva autorizzata di 380.000 t/anno.
Scenari di rischio presenti: <ul style="list-style-type: none"><li>• Incendio</li><li>• Esplosione</li><li>• Sversamento sostanze</li><li>• Fughe di gas tossici</li></ul>	SI SI SI SI in caso di incendio
È presente Piano di Emergenza Interno	SI
Misure di sicurezza consigliate alla popolazione in caso di incidente industriale	Seguire regole di comportamento indicate in paragrafo 28.1

Elenco delle sostanze chimiche presenti	Rischi associati alle sostanze
Gasolio	H226 – Liquido e vapori infiammabili. H332 – Nocivo se inalato. H315 – Provoca irritazione cutanea. H351 – Sospettato di provocare il cancro. H373 – Può provocare danni agli organi in caso di esposizione prolungata o ripetuta. H304 – Può essere letale in caso di ingestione e di penetrazione nelle vie respiratorie. H411 – Tossico per gli organismi acquatici con effetti di lunga durata.



Comune di Parona (PV)  
**PIANO DI EMERGENZA COMUNALE**



Olio Lubrificante	H373 – Può provocare danni agli organi in caso di esposizione prolungata o ripetuta. H412 – Nocivo per gli organismi acquatici con effetti di lunga durata.
Acido Cloridrico (HCl)	H314 – Provoca gravi ustioni cutanee e gravi lesioni oculari. H318 – Provoca gravi lesioni oculari. H335 – Può irritare le vie respiratorie.
Idrossido di Sodio (NaOH)	H290 – Può essere corrosivo per i metalli. H314 – Provoca gravi ustioni cutanee e gravi lesioni oculari.
Idrossido di Calcio	H315 – Provoca irritazione cutanea. H318 – Provoca gravi lesioni oculari. H335 – Può irritare le vie respiratorie.
Fonte: Lomellina Energia	





Comune di Parona (PV)  
**PIANO DI EMERGENZA COMUNALE**



**28.10 Rohm and Haas Italia S.r.l.**

Anagrafica Azienda	
Denominazione Azienda	Rohm and Haas Italia S.r.l. (The Dow Chemical Company)
Indirizzo	San Giuseppe, 4 – Parona
Numero di telefono	0384 254211
Numero di telefono per emergenze	
Persona di riferimento per le emergenze	Fabio Foresti – Direttore Stabilimento
Codice attività industriale	<b>A109</b>





Comune di Parona (PV)  
**PIANO DI EMERGENZA COMUNALE**



**Vista Esterna**



**Personale e presenze in azienda**

Numero di addetti complessivi	60
Numero medio di addetti presenti	40
L'azienda effettua lavoro notturno (SI/NO)	SI
L'azienda effettua lavoro festivo (SI/NO)	SI
L'azienda lavora su turni (SI/NO e indicare)	7/7 24/24





Comune di Parona (PV)  
**PIANO DI EMERGENZA COMUNALE**



Lavorazioni effettuate e rischi associati alle lavorazioni	
Descrizione di massima delle lavorazioni effettuate	Produzione resine poliesteri per applicazioni nel settore dei poliuretani, tra cui adesivi per imballaggio flessibile per alimenti e per applicazioni industriali, oltre che nel settore tecnopolimeri, elastomeri e della calzatura.
Scenari di rischio presenti: <ul style="list-style-type: none"><li>• Incendio</li><li>• Esplosione</li><li>• Sversamento sostanze</li><li>• Fughe di gas tossici</li></ul>	SI SI SI NO (se si eccettua CO)
È presente Piano di Emergenza Interno	SI
Misure di sicurezza consigliate alla popolazione in caso di incidente industriale	<p>In caso di incendio si raccomanda alla popolazione:</p> <ul style="list-style-type: none"><li>• Prestare attenzione alle informazioni date dalle autorità attraverso impianti megafonici, altri mezzi ed eventuali segnali: possono fornire utili indicazioni sulle misure da adottare e sulla situazione</li><li>• Fino al cessato allarme, tenersi informati con la radio e la tv per seguire le indicazioni fornite dagli organi competenti sulle misure da adottare e sulla situazione in atto</li><li>• Al cessato allarme, aerare gli ambienti e restare sintonizzati sulle radio locali per seguire l'evoluzione del post-emergenza</li></ul> <p><i>Fonte: Rohm and Haas Italia S.r.l.</i></p>



Comune di Parona (PV)  
**PIANO DI EMERGENZA COMUNALE**



Elenco delle sostanze chimiche presenti	Rischi associati alle sostanze
Poliesteri	Irritanti Nocivi Non Pericolosi
Solventi	Infiammabili
Acidi Organici	Irritanti Nocivi Non Pericolosi
Isocianati	Nocivi per l'ambiente Pericolosi per la salute
Fonte: Rohm and Haas Italia S.r.l.	



Comune di Parona (PV)  
**PIANO DI EMERGENZA COMUNALE**



**28.11 SICAM S.p.A.**

Anagrafica Azienda	
Denominazione Azienda	Sicam S.p.A.
Indirizzo	Strada Marziana, 21 – Parona
Numero di telefono	0384 2021
Numero di telefono per emergenze	
Persona di riferimento per le emergenze	
Codice attività industriale	<b>A110</b>





Comune di Parona (PV)  
**PIANO DI EMERGENZA COMUNALE**



**Vista Esterna**



**Personale e presenze in azienda**

Numero di addetti complessivi	200
Numero medio di addetti presenti	200
L'azienda effettua lavoro notturno (SI/NO)	NO
L'azienda effettua lavoro festivo (SI/NO)	NO
L'azienda lavora su turni (SI/NO e indicare)	NO



Comune di Parona (PV)  
**PIANO DI EMERGENZA COMUNALE**



Lavorazioni effettuate e rischi associati alle lavorazioni	
Descrizione di massima delle lavorazioni effettuate	Produzione tubi in acciaio
Scenari di rischio presenti: <ul style="list-style-type: none"><li>• Incendio</li><li>• Esplosione</li><li>• Sversamento sostanze</li><li>• Fughe di gas tossici</li></ul>	SI SI NO SI in caso di incendio
È presente Piano di Emergenza Interno	---
Misure di sicurezza consigliate alla popolazione in caso di incidente industriale	Seguire regole di comportamento indicate in paragrafo 28.1

Elenco delle sostanze chimiche presenti	Rischi associati alle sostanze
---	---





Comune di Parona (PV)  
**PIANO DI EMERGENZA COMUNALE**



**28.12 Luxoro**

Anagrafica Azienda	
Denominazione Azienda	Luxoro
Indirizzo	Via delle Rose, 3 – Parona
Numero di telefono	0384 254011
Numero di telefono per emergenze	
Persona di riferimento per le emergenze	
Codice attività industriale	<b>AI11</b>





Comune di Parona (PV)  
**PIANO DI EMERGENZA COMUNALE**



**Vista Esterna**



**Personale e presenze in azienda**

Numero di addetti complessivi	50
Numero medio di addetti presenti	50
L'azienda effettua lavoro notturno (SI/NO)	NO
L'azienda effettua lavoro festivo (SI/NO)	NO
L'azienda lavora su turni (SI/NO e indicare)	NO



Comune di Parona (PV)  
**PIANO DI EMERGENZA COMUNALE**



Lavorazioni effettuate e rischi associati alle lavorazioni	
Descrizione di massima delle lavorazioni effettuate	Grafica e stampa (anche su materiali diversi dalla carta)
Scenari di rischio presenti: <ul style="list-style-type: none"><li>• Incendio</li><li>• Esplosione</li><li>• Sversamento sostanze</li><li>• Fughe di gas tossici</li></ul>	SI NO NO NO
È presente Piano di Emergenza Interno	---
Misure di sicurezza consigliate alla popolazione in caso di incidente industriale	Seguire regole di comportamento indicate in paragrafo 28.1

Elenco delle sostanze chimiche presenti	Rischi associati alle sostanze
---	---





Comune di Parona (PV)  
**PIANO DI EMERGENZA COMUNALE**



**28.13 Nadir S.r.l.**

Anagrafica Azienda	
Denominazione Azienda	Nadir S.r.l.
Indirizzo	Via delle Rose, 8 – Parona
Numero di telefono	0384 253138
Numero di telefono per emergenze	
Persona di riferimento per le emergenze	
Codice attività industriale	<b>AI12</b>





Comune di Parona (PV)  
**PIANO DI EMERGENZA COMUNALE**



**Vista Esterna**



**Personale e presenze in azienda**

Numero di addetti complessivi	20
Numero medio di addetti presenti	20
L'azienda effettua lavoro notturno (SI/NO)	NO
L'azienda effettua lavoro festivo (SI/NO)	NO
L'azienda lavora su turni (SI/NO e indicare)	NO



Comune di Parona (PV)  
**PIANO DI EMERGENZA COMUNALE**



Lavorazioni effettuate e rischi associati alle lavorazioni	
Descrizione di massima delle lavorazioni effettuate	Officina meccanica specializzata in fresatura, alesatura e foratura e assemblaggio di gruppi meccanici e macchine complete.
Scenari di rischio presenti: <ul style="list-style-type: none"><li>• Incendio</li><li>• Esplosione</li><li>• Sversamento sostanze</li><li>• Fughe di gas tossici</li></ul>	SI NO NO NO
È presente Piano di Emergenza Interno	---
Misure di sicurezza consigliate alla popolazione in caso di incidente industriale	Seguire regole di comportamento indicate in paragrafo 28.1

Elenco delle sostanze chimiche presenti	Rischi associati alle sostanze
---	---





Comune di Parona (PV)  
**PIANO DI EMERGENZA COMUNALE**



**28.14 Stema S.n.c.**

Anagrafica Azienda	
Denominazione Azienda	Stema S.n.c.
Indirizzo	Via Artigianato, 18 – Parona
Numero di telefono	0384 253629
Numero di telefono per emergenze	
Persona di riferimento per le emergenze	
Codice attività industriale	<b>A113</b>





Comune di Parona (PV)  
**PIANO DI EMERGENZA COMUNALE**



**Vista Esterna**



**Personale e presenze in azienda**

Numero di addetti complessivi	20
Numero medio di addetti presenti	20
L'azienda effettua lavoro notturno (SI/NO)	NO
L'azienda effettua lavoro festivo (SI/NO)	NO
L'azienda lavora su turni (SI/NO e indicare)	NO



Comune di Parona (PV)  
**PIANO DI EMERGENZA COMUNALE**



Lavorazioni effettuate e rischi associati alle lavorazioni	
Descrizione di massima delle lavorazioni effettuate	Produzione macchine e attrezzature per l'industria delle calzature.
Scenari di rischio presenti: <ul style="list-style-type: none"><li>• Incendio</li><li>• Esplosione</li><li>• Sversamento sostanze</li><li>• Fughe di gas tossici</li></ul>	SI NO NO NO
È presente Piano di Emergenza Interno	---
Misure di sicurezza consigliate alla popolazione in caso di incidente industriale	Seguire regole di comportamento indicate in paragrafo 28.1

Elenco delle sostanze chimiche presenti	Rischi associati alle sostanze
---	---





Comune di Parona (PV)  
**PIANO DI EMERGENZA COMUNALE**



**28.15 Sark S.r.l.**

Anagrafica Azienda	
Denominazione Azienda	Sark S.r.l.
Indirizzo	Via Artigianato, 18 – Parona
Numero di telefono	0384 253732
Numero di telefono per emergenze	
Persona di riferimento per le emergenze	
Codice attività industriale	<b>A114</b>







Comune di Parona (PV)  
**PIANO DI EMERGENZA COMUNALE**



**Vista Esterna**



**Personale e presenze in azienda**

Numero di addetti complessivi	20
Numero medio di addetti presenti	20
L'azienda effettua lavoro notturno (SI/NO)	NO
L'azienda effettua lavoro festivo (SI/NO)	NO
L'azienda lavora su turni (SI/NO e indicare)	NO



Comune di Parona (PV)  
**PIANO DI EMERGENZA COMUNALE**



Lavorazioni effettuate e rischi associati alle lavorazioni	
Descrizione di massima delle lavorazioni effettuate	Bonifica, lavaggio e ri-omologazione contenitori industriali.
Scenari di rischio presenti: <ul style="list-style-type: none"><li>• Incendio</li><li>• Esplosione</li><li>• Sversamento sostanze</li><li>• Fughe di gas tossici</li></ul>	SI NO NO NO
È presente Piano di Emergenza Interno	---
Misure di sicurezza consigliate alla popolazione in caso di incidente industriale	Seguire regole di comportamento indicate in paragrafo 28.1

Elenco delle sostanze chimiche presenti	Rischi associati alle sostanze
---	---



Comune di Parona (PV)  
**PIANO DI EMERGENZA COMUNALE**



## 29 Scheda 29 - Elenco attività ad elevata presenza di persone

SCHEDA RACCOLTA DATI <b>29</b>	Rev.	1.00.00
<b>Elenco attività ad elevata presenza di persone</b>		



Comune di Parona (PV)  
**PIANO DI EMERGENZA COMUNALE**



### 29.1 Multisala Movie Planet

Anagrafica Azienda	
Denominazione Azienda	Multisala Movie Planet
Indirizzo	Strada per la Cattanea, 106 – Parona
Numero di telefono	899 552 578
Numero di telefono per emergenze	
Persona di riferimento per le emergenze	
Riferimento Edifici Vulnerabili	<b>EV11</b>

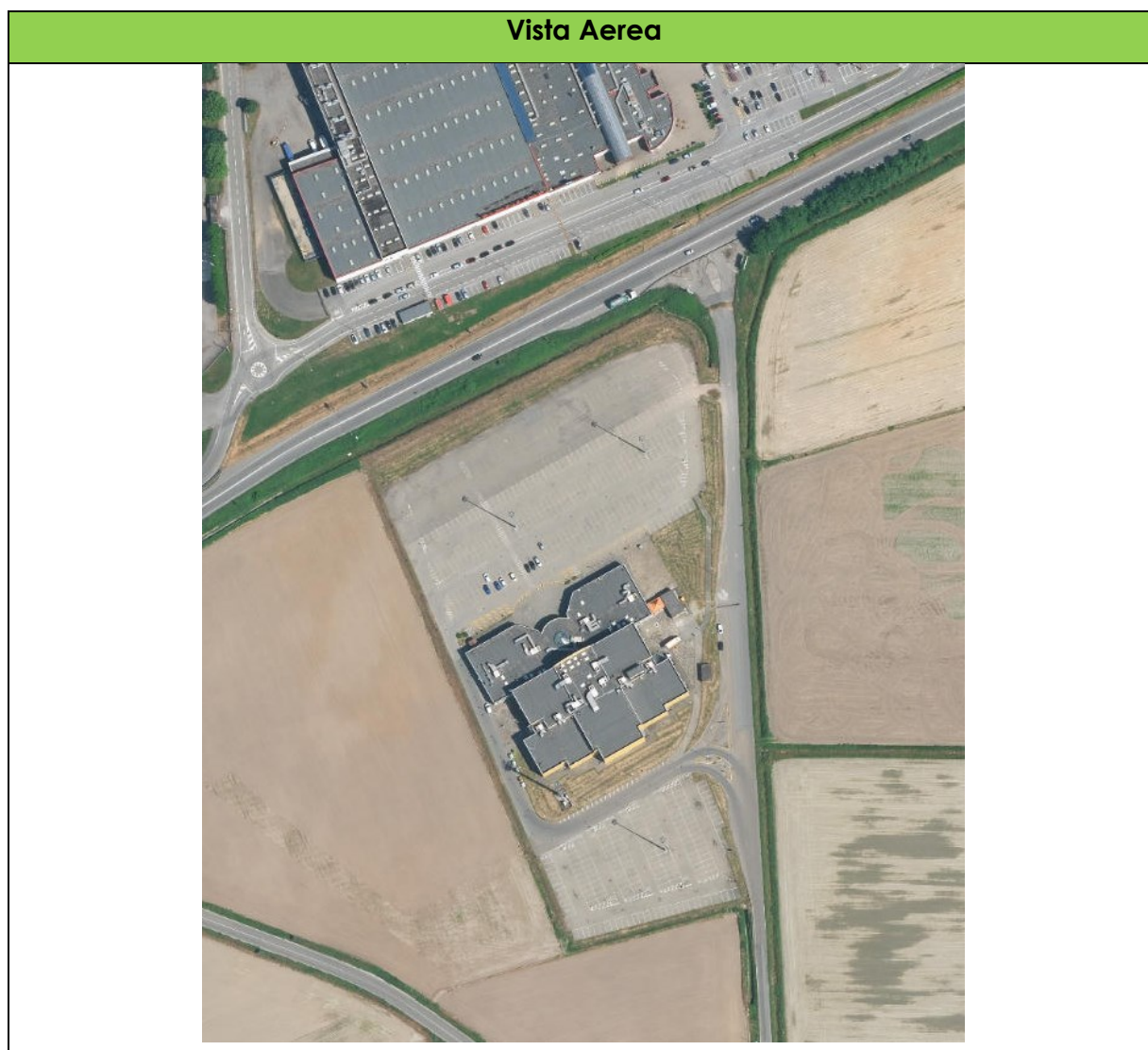



Comune di Parona (PV)  
**PIANO DI EMERGENZA COMUNALE**



**Vista Esterna**



**Persona presenti**

Numero medio di dipendenti	25
Numero massimo di persone esterne presenti	1499





Comune di Parona (PV)  
**PIANO DI EMERGENZA COMUNALE**



## 29.2 *Ristorante Tourlè*

Anagrafica Azienda	
Denominazione Azienda	Ristorante Tourlè
Indirizzo	Strada per la Cattanea, 106 – Parona
Numero di telefono	329 855 2322
Numero di telefono per emergenze	
Persona di riferimento per le emergenze	
Riferimento Edifici Vulnerabili	<b>EV13</b>

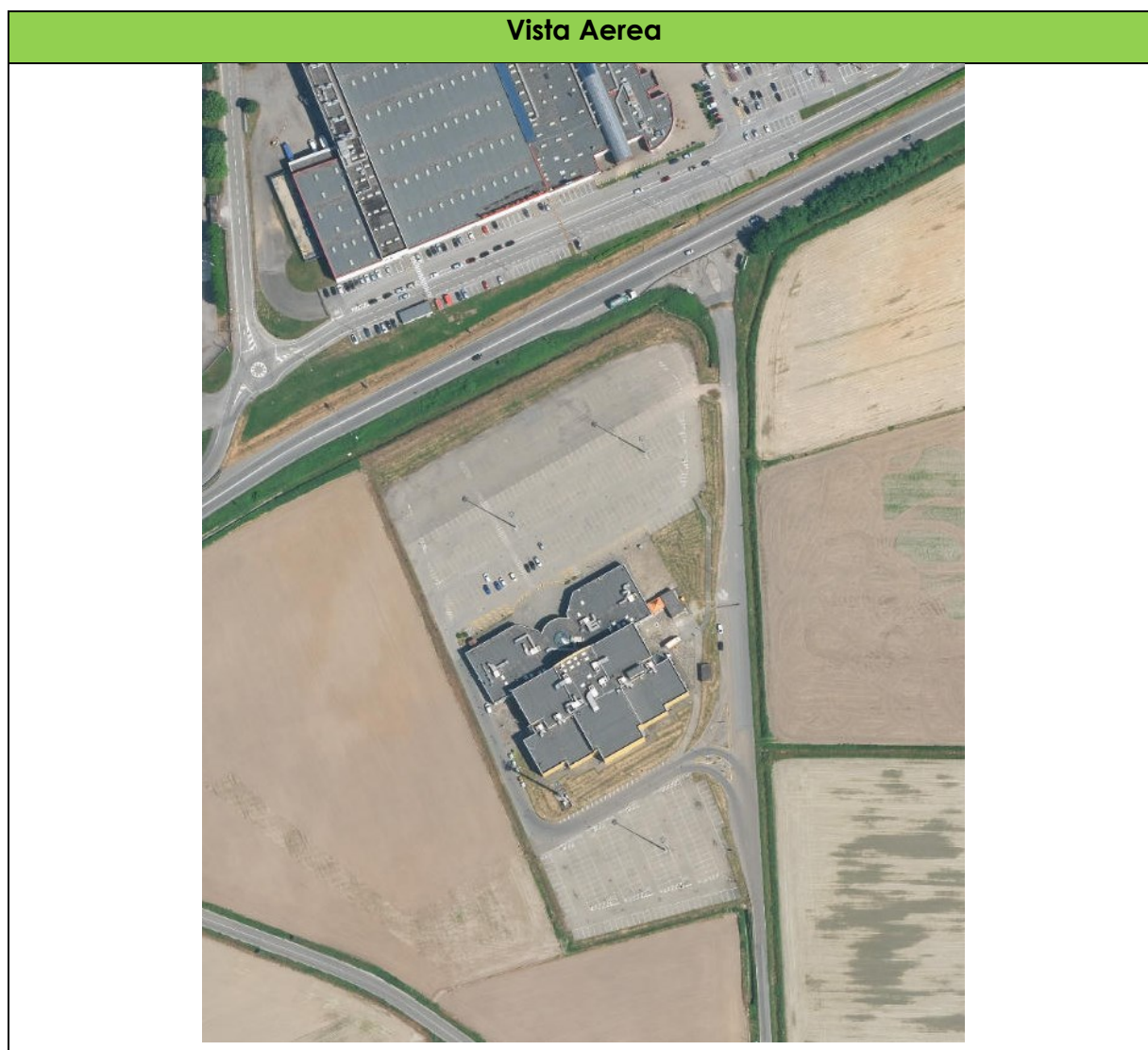





Comune di Parona (PV)  
**PIANO DI EMERGENZA COMUNALE**



**Vista Esterna**



**Persona presenti**

Numero medio di dipendenti	20
Numero massimo di persone esterne presenti	199



Comune di Parona (PV)  
**PIANO DI EMERGENZA COMUNALE**



### 29.3 *Ristorante Old Wild West*

Anagrafica Azienda	
Denominazione Azienda	Ristorante Old Wild West
Indirizzo	Strada per la Cattanea, 108 – Parona
Numero di telefono	0384 298770
Numero di telefono per emergenze	
Persona di riferimento per le emergenze	
Riferimento Edifici Vulnerabili	<b>EV12</b>

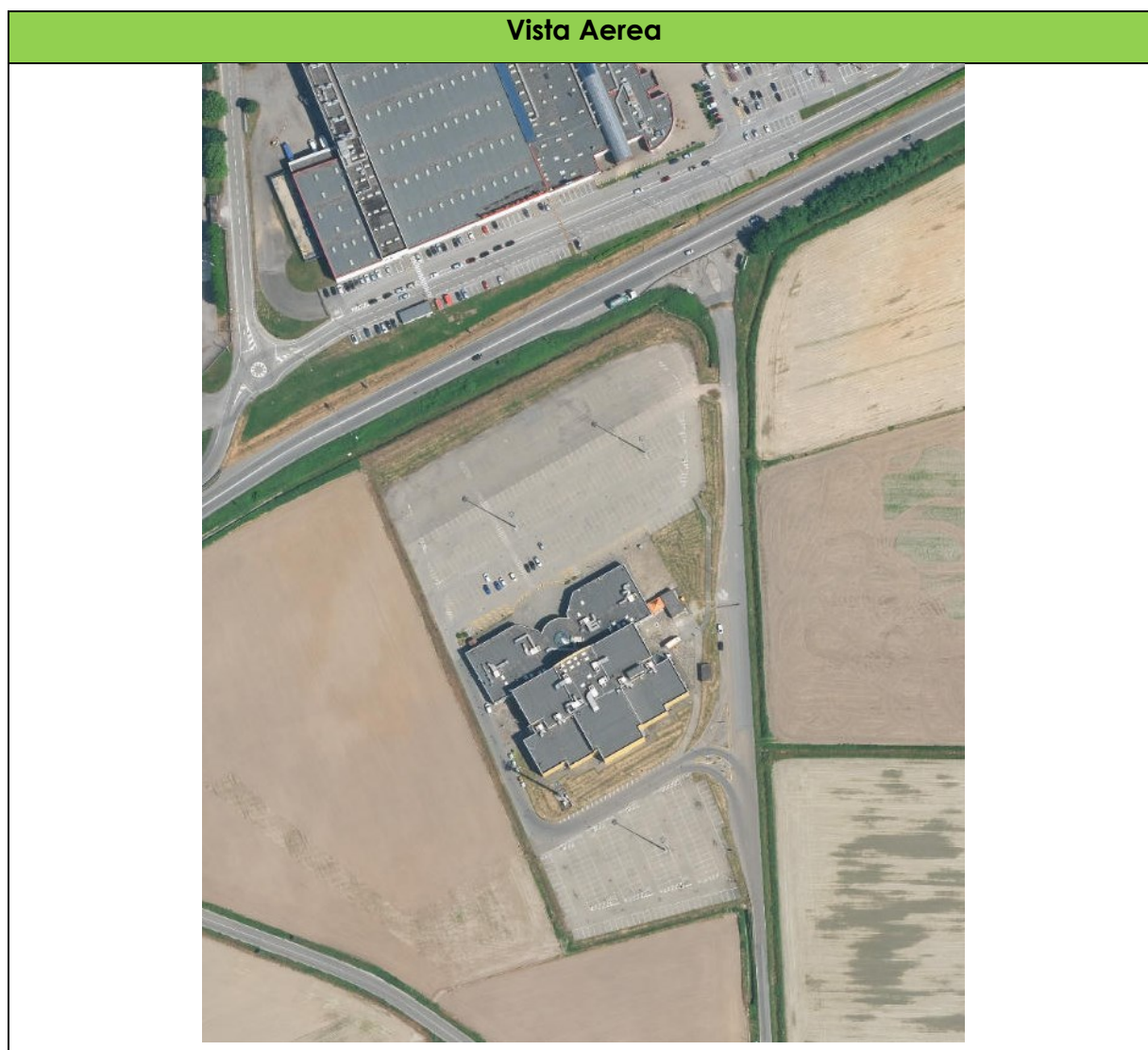



Comune di Parona (PV)  
**PIANO DI EMERGENZA COMUNALE**



**Vista Esterna**



**Persona presenti**

Numero medio di dipendenti	15
Numero massimo di persone esterne presenti	149





Comune di Parona (PV)  
**PIANO DI EMERGENZA COMUNALE**



#### 29.4 Centro Commerciale Bennet

Anagrafica Azienda	
Denominazione Azienda	Centro Commerciale Bennet - Parona
Indirizzo	Via Case Sparse (Strada Statale 494)
Numero di telefono	0384 298766
Numero di telefono per emergenze	
Persona di riferimento per le emergenze	
Riferimento Edifici Vulnerabili	<b>EV14</b>





Comune di Parona (PV)  
**PIANO DI EMERGENZA COMUNALE**



**Vista Esterna**



**Persona presenti**

Numero medio di dipendenti	150
Numero massimo di persone esterne presenti	2800





Comune di Parona (PV)  
**PIANO DI EMERGENZA COMUNALE**



### 29.5 *Facit Abbigliamento*

Anagrafica Azienda	
Denominazione Azienda	FACIT Abbigliamento
Indirizzo	Via Case Sparse (Strada Statale 494)
Numero di telefono	0384 292000
Numero di telefono per emergenze	
Persona di riferimento per le emergenze	
Riferimento Edifici Vulnerabili	<b>EV15</b>

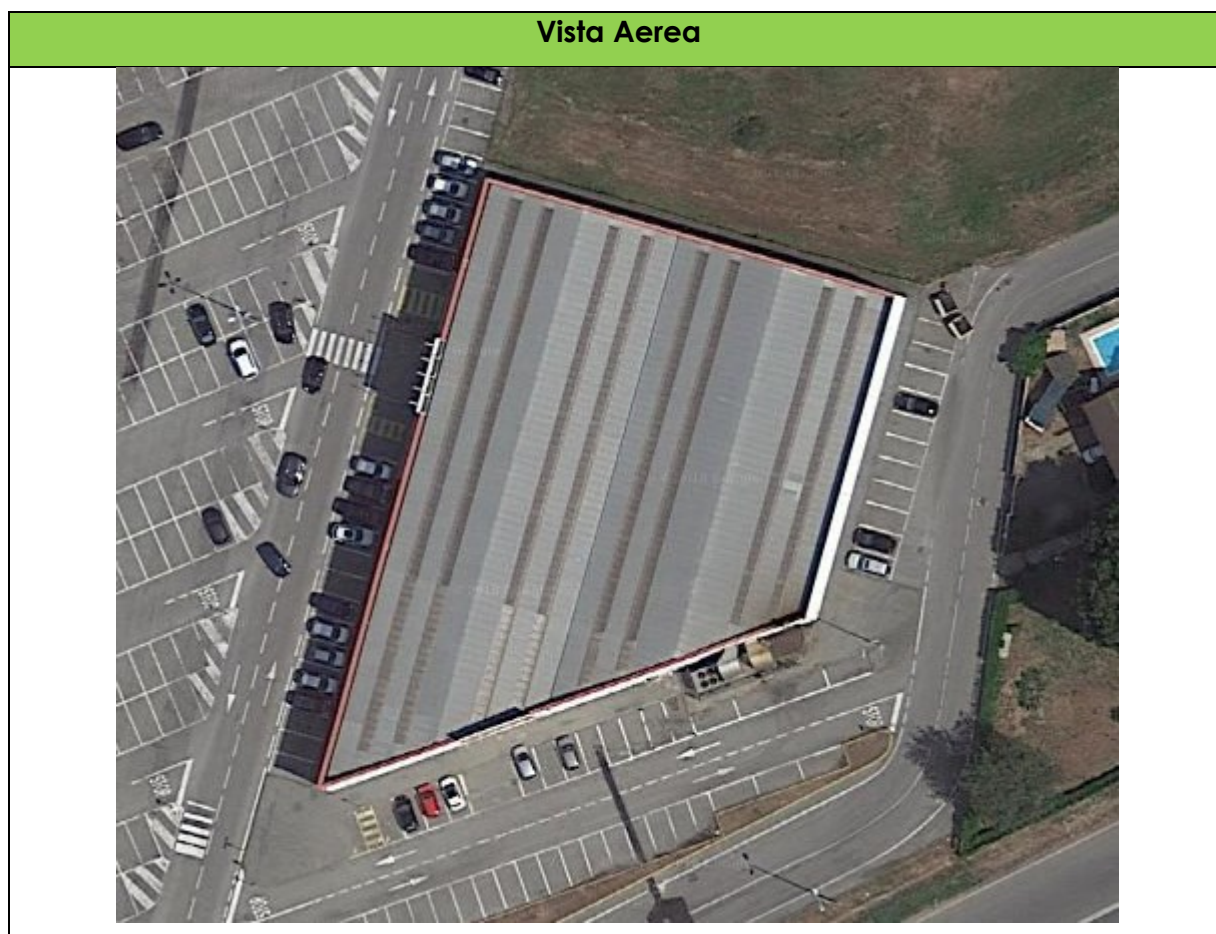





Comune di Parona (PV)  
**PIANO DI EMERGENZA COMUNALE**



**Vista Esterna**



**Persona presenti**

Numero medio di dipendenti	15
Numero massimo di persone esterne presenti	100